



SISTEMA DE UNIVERSIDADES ESTATALES DE OAXACA

"2020. AÑO DE LA PLURICULTURALIDAD DE LOS PUEBLOS INDÍGENAS Y AFROMEXICANOS"

Oficio No. 20/2020

Exp. No. VRR-SUNEO-001/2020.

Oaxaca de Juárez, Oax., 14 de octubre, 2020.

Lic. Jorge Antonio Hidalgo Tirado
Subsecretario de Egresos, Contabilidad y Tesorería
Secretaría de Finanzas
Presente.

At'N.: C.P. Evangelina Hernández Alcázar
Directora de Contabilidad Gubernamental

Por indicaciones del Dr. Modesto Seara Vázquez, Rector del Sistema de Universidades Estatales de Oaxaca (SUNEO), me permito hacer entrega de la información contable, presupuestaria y programática, relativa al **Tercer Informe Trimestral correspondiente de Julio - Septiembre 2020** de conformidad con la oficio número SF/DCG/10/2020, de fecha 24 de septiembre del presente, dicho documento lo recibirá usted en cinco ejemplares originales, así como en archivo digital, de las siguientes universidades que conforman nuestro sistema:

- 1.- Universidad Tecnológica de la Mixteca. •
- 2.- Universidad del Mar. •
- 3.- Universidad del Istmo. •
- 4.- Universidad del Papaloapan. •
- 5.- Universidad de la Sierra Sur. •
- 6.- Universidad de la Sierra Juárez. •
- 7.- Universidad de la Cañada. •
- 8.- NovaUniversitas. •
- 9.- Universidad de Chalcatongo. •
- 10.- Universidad de la Costa. •

Recibi
Javier Zapata
15/10/20

Sin otro particular por el momento, me es grato enviarle un cordial y afectuoso saludo.

Atentamente

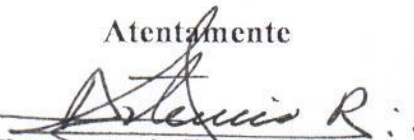
Dr. Artemio Reyes Toscano

Vice-Rector de Relaciones y Recursos UMAR



SISTEMA DE
UNIVERSIDADES ESTATALES
DE OAXACA

c.c.p. Dr. Modesto Seara Vázquez.- Rector del SUNEO.
Minitario.





GOBIERNO DEL ESTADO
DE OAXACA

I. Resultados del tercer informe trimestral que comprende del 01 de enero al 30 de septiembre de 2020.

Se elabora el presente informe correspondiente al tercer periodo trimestral, comprendido de enero a septiembre de 2020.

Es pertinente mencionar que, aún continuamos en contingencia por COVID-19, y acatando las disposiciones Estatales y Federales para disminuir su propagación, el quehacer académico en la universidad se realiza utilizando recursos tecnológicos acordes a los propósitos con los que es creada NovaUniversitas, sin embargo, las metas proyectadas para algunos programas fueron afectadas en este tercer trimestre.

Presentamos entonces el seguimiento a las actividades orientadas a dar cumplimiento con los indicadores de nuestro programa 139, Formación Profesional y Posgrado, conforme a la naturaleza y los fines con los que la NovaUniversitas ha sido creada y viene laborando, se especifican las Horas-Clase de los cursos impartidos durante el tercer trimestre. Se proyectaron un total de 585 horas clase tanto en la región de los Valles Centrales como en la región Mixteca. Las clases son atendidas por los profesores investigadores en este periodo en modalidad *home-office*, utilizando plataformas de videoconferencia y/o video-clases. En este periodo se atiende el curso propedéutico para los alumnos de nuevo ingreso, el programa académico del mismo fue reestructurado, con la finalidad de apoyar en el proceso de inducción al modelo educativo de nuestros nuevos alumnos. Por tanto, podemos reportar que en este periodo se atendieron 800 horas clases en ambas regiones del estado.

Asimismo, este programa contempla: Jornadas académicas realizadas, viajes de prácticas realizados, las becas alimentarias otorgadas, así como los servicios educativos complementarios. Estas actividades continúan siendo afectadas por la suspensión de labores presenciales. Hemos participado como asistentes a eventos virtuales tales como, seminarios, talleres, ciclos de conferencias, etc., organizados por otras instituciones, sin embargo, no hemos tenido la posibilidad de ser los organizadores de un evento de esta índole dado que una parte significativa de nuestro alumnado vive en zonas que no tienen cobertura a internet, o bien no



GOBIERNO DEL ESTADO
DE OAXACA

cuentan con dispositivos tecnológicos idóneos para tener una interacción más cercana en el mundo virtual y con ello dar seguimiento al evento.

Para los servicios educativos complementarios, podemos considerar un indicador el Programa institucional de Lectura, en este periodo se diseñó el taller de inducción al programa. Asimismo, los talleres de inducción a las plataformas tecnológicas con las que se trabaja en la NovaUniversitas, así como al taller de presentación de los servicios educativos de la Universidad.

En el programa 104 que corresponde a la Investigación Científica y Tecnológica, presentamos resultados relacionados con el registro de nuevos proyectos de investigación científica y tecnológica que desarrollan los profesores-investigadores adscritos a la universidad y que generan productos como resultado de ese trabajo de investigación que realizan. En este tercer trimestre no se tiene registro de proyectos. Sin embargo, se presentó la solicitud del registro de un proyecto que se encuentra en proceso de revisión. Consideramos pertinente mencionar que se ha dado seguimiento a los proyectos ya registrados anteriormente y que en consecuencia todavía se encuentran en desarrollo. La universidad ha colaborado con el fomento a la investigación poniendo a disposición las instalaciones necesarias para asegurar la continuidad de los proyectos, todo ello siguiendo estrictas medidas sanitarias.

En los programas 156 y 147, que corresponde a la Vinculación de las Instituciones de Educación Superior con el Sector Productivo y Social, así como a la Promoción, Fomento y Difusión de las Diversidades Culturales y Bioculturales, respectivamente, por tratarse de actividades que exigen una interacción directa entre individuos y que habían sido suspendidas en el anterior periodo, algunas de ellas, las que se pueden atender por medios digitales, como lo es la elaboración de Planes de Desarrollo Municipal, han sido retomadas, actualmente se encuentran en proceso de elaboración dos Planes de Desarrollo Municipal, y uno fue finiquitado durante este periodo.

Este año reportamos una actividad más, que es la ejecución del proyecto del Programa para la Inclusión y la Equidad Educativa 2019 (PIEE 2019), del cual la universidad resulto beneficiada. En este periodo concluimos con la etapa de adquisición del equipamiento aprobado.



GOBIERNO DEL ESTADO
DE OAXACA

Es así que, de acuerdo a lo proyectado en el tercer trimestre, aunque algunos de los objetivos continúan siendo afectados por la situación que vivimos, hemos buscado estrategias para dar cumplimiento a lo programado. Nos mantenemos al tanto sobre la situación sanitaria que padecemos y haciendo nuestro mayor esfuerzo para cumplir con los propósitos y fines por las que fue creada la NovaUniversitas. Dentro de nuestras posibilidades y acatando siempre las disposiciones oficiales, haremos el mayor esfuerzo por cumplir con lo programado.

CONCEPTO	EJERCICIO FISCAL 2020	EJERCICIO FISCAL 2019	CONCEPTO	EJERCICIO FISCAL 2020	EJERCICIO FISCAL 2019
ACTIVO			PASIVO		
ACTIVO CIRCULANTE			CUENTAS POR PAGAR A CORTO PLAZO	6,644,931	8,455,091
EFFECTIVO Y EQUIVALENTES	8,676,303	936,540	Total de PASIVO CIRCULANTE	6,644,931	8,455,091
DERECHOS A RECIBIR EFECTIVO O EQUIVALENTES	4,839,820	4,707,807	HACIENDA PÚBLICA/PATRIMONIO		
DERECHOS A RECIBIR BIENES O SERVICIOS	4,033,517	2,810,745	ACTUALIZACIÓN DE LA HACIENDA PÚBLICA/ PATRIMONIO	98,018,439	97,725,532
Total de ACTIVO CIRCULANTE	17,549,640	8,455,091	Total de HACIENDA PÚBLICA/PATRIMONIO CONTRIBUIDO	98,018,439	97,725,532
ACTIVO NO CIRCULANTE			RESULTADOS DE EJERCICIO (AHORRO/ DESAHORRO)		
BIENES INMUEBLES, INFRAESTRUCTURA Y CONSTRUCCIONES	99,279,866	86,100,121	RESULTADOS DE EJERCICIOS ANTERIORES	10,041,609	0
EN PROCESO	26,152,231	24,851,177	Total de HACIENDA PÚBLICA/PATRIMONIO GENERADO	10,656,866	5,355,711
BIENES MUEBLES	-8,943,080	-4,187,186	TOTAL HACIENDA	108,675,305	103,081,242
DEPRECIACIÓN, DETERIORO Y ARMORTIZACIÓN ACUMULADA	116,489,017	106,764,112	Resultados del Ejercicio (Ahorro/Desahorro)	18,718,421	3,682,869
Total de ACTIVO NO CIRCULANTE	134,038,657	115,219,203	Total de Pasivo y Patrimonio/ Hacienda Pública	134,038,657	115,219,203
TOTAL DE ACTIVOS					



DEPARTAMENTO DE
RECURSOS FINANCIEROS



VICE RECTORÍA
DE ADMINISTRACIÓN



RECTORIA

JEFA DEL DEPARTAMENTO DE RECURSOS FINANCIEROS

Lugar y fecha de generación: Reyes Manantlán, Oaxaca, a 13 de OCTUBRE de 2020
 bajo protesta de decir verdad declaramos que los estados financieros y sus notas son razonablemente correctos y responsabilidad del emisor.

RECTOR

L.C.P. IRENE MARCHUZ GÓMEZ

L.C.E. ADRIANA MORA GÓMEZ

DR. MODESTO SEARA VAZQUEZ

Gobierno del Estado de Oaxaca
 UR: 538 - NOVAUNIVERSITAS
 Estado de Actividades
 Del 1° de enero al 30 de septiembre de 2020 y 2019
 (Pesos)



CONCEPTO	EJERCICIO FISCAL 2020	EJERCICIO FISCAL 2019	CONCEPTO	EJERCICIO FISCAL 2020	EJERCICIO FISCAL 2019
INGRESOS Y OTROS BENEFICIOS			GASTOS Y OTRAS PÉRDIDAS		
PARTICIPACIONES, APORTACIONES, CONVENIOS, INCENTIVOS DERIVADOS DE LA COLABORACION FISCAL, FONDOS DISTINGUIDOS, SUBSIDIOS Y SUBVENCIONES, Y PENSIONES Y JUBILACIONES	41,244,866	24,599,887	TRANSFERENCIAS, ASIGNACIONES, SUBSIDIOS Y OTRAS AYUDAS	22,526,445	20,917,018
TOTAL DE INGRESOS Y OTROS BENEFICIOS	41,244,866	24,599,887	TRANSFERENCIAS INTERNAS Y ASIGNACIONES AL SECTOR PUBLICO	22,522,950	20,840,863
			AYUDAS SOCIALES	3,495	76,155
			TOTAL DE GASTOS Y OTRAS PERDIDAS	22,526,445	20,917,018
			AHORRO NETO DEL EJERCICIO	18,718,421	3,682,869



DEPARTAMENTO DE
RECURSOS FINANCIEROS



VICE RECTORÍA
DE ADMINISTRACIÓN



RECTORIA

Bajo protesta de decir verdad declaramos que los estados financieros y sus Notas son razonablemente correctos y responsabilidad del emisor.
JEFA DEL DEPARTAMENTO DE RECURSOS FINANCIEROS

Lugar y fecha de generación: Reyes Marqués, Oaxaca, a 13 de OCTUBRE de 2020
VICE-RECTORA DE ADMINISTRACIÓN

RECTOR

[Signature]
 L.C.P. IRENE MARQUEZ POBLANO

[Signature]
 L.C.E. ABDELVAZQUEZ VAZQUEZ

[Signature]
 DR. MODESTO SEARA VAZQUEZ

Concepto	Hacienda Pública/ Patrimonio		Ajustes por Cambios de Valor	Total
	Contribuido	Generado		
	Ejerc. Ant.	Del Ejercicio		
Patrimonio Neto Inicial Ajustado del Ejercicio	97,725,532	0	0	97,725,532
ACTUALIZACIONES DEL PATRIMONIO	97,725,532	0	0	97,725,532
Variaciones de la Hacienda Pública / Patrimonio Neto del Ejercicio	0	5,355,711	0	5,355,711
RESULTADOS DE EJERCICIOS ANTERIORES	0	5,355,711	0	5,355,711
RESULTADOS DEL EJERCICIO (AHORRO/ DESAHORRO)	0	0	0	0
Hacienda Pública / Patrimonio Neto Final del Ejercicio 2019	97,725,532	5,355,711	0	103,081,242
Cambios en la Hacienda Pública / Patrimonio Neto del Ejercicio 2020	98,018,439	0	0	98,018,439
ACTUALIZACIONES DEL PATRIMONIO	98,018,439	0	0	98,018,439
Variaciones de la Hacienda Pública / Patrimonio Neto del Ejercicio	0	10,656,866	0	10,656,866
RESULTADOS DE EJERCICIOS ANTERIORES	0	615,257	0	615,257
RESULTADOS DEL EJERCICIO (AHORRO/ DESAHORRO)	0	10,041,609	0	10,041,609
Saldo Neto en la Hacienda Pública / Patrimonio 2020	98,018,439	10,656,866	0	108,675,305



Lugar y fecha de generación: Reyes Manantlán, Oaxaca, a 13 de OCTUBRE del 2020. Los estados financieros y sus Notas son razonablemente correctos y reflejan fielmente la responsabilidad del emisor.
VICE-RECTOR DE ADMINISTRACIÓN
 DEPARTAMENTO DE RECURSOS FINANCIEROS

VICE-RECTOR DE ADMINISTRACIÓN
 DEPARTAMENTO DE RECURSOS FINANCIEROS

VICE-RECTOR DE ADMINISTRACIÓN
 DEPARTAMENTO DE RECURSOS FINANCIEROS

DE ADMINISTRACIÓN DR. MODESTO SEARA VAZQUEZ

L.C.P. IRENE MARDUEZ POBLANO

RECTORIA

Cuenta de la Hacienda Pública Estatal 2020
 Gobierno del Estado de Oaxaca
 UR: 538 - NOVAUNIVERSITAS
 Estado de Cambios en la Situación Financiera
 Del 1° de enero al 30 de septiembre de 2020 y 2019
 (Pesos)



Gobierno del Estado

CONCEPTO	ORIGEN	APLICACIÓN	CONCEPTO	ORIGEN	APLICACIÓN
ACTIVO			PASIVO		
ACTIVO CIRCULANTE	4,755,894	23,575,348	PASIVO CIRCULANTE	0	1,810,163
EFFECTIVO Y EQUIVALENTES	0	9,094,549	CUENTAS POR PAGAR A CORTO PLAZO	0	1,810,163
DERECHOS A RECIBIR EFECTIVO O EQUIVALENTES	0	7,739,764	HACIENDA PÚBLICA/PATRIMONIO	10,334,517	4,740,454
DERECHOS A RECIBIR BIENES O SERVICIOS	0	132,013	HACIENDA PÚBLICA/PATRIMONIO CONTRIBUIDO	292,908	0
ACTIVO NO CIRCULANTE	4,755,894	14,480,799	ACTUALIZACIÓN DE LA HACIENDA PÚBLICA/ PATRIMONIO	292,908	0
BIENES INMUEBLES, INFRAESTRUCTURA Y CONSTRUCCIONES EN PROCESO	0	13,179,745	HACIENDA PÚBLICA/PATRIMONIO GENERADO	10,041,609	4,740,454
BIENES MUEBLES	0	1,301,054	RESULTADOS DE EJERCICIO (AHORRO/ DESAHORRO)	10,041,609	0
DEPRECIACIÓN, DETERIORO Y ARMORTIZACIÓN ACUMULADA DE BIENES	4,755,894	0	RESULTADOS DE EJERCICIOS ANTERIORES	0	4,740,454
			RESULTADOS DE EJERCICIO (AHORRO/DESAHORRO)	16,644,979	0
			TOTALES	26,979,496	6,550,615



DEPARTAMENTO DE RECURSOS FINANCIEROS

Bajo protesta de decir verdad declaramos que los estados financieros y sus notas son razonablemente correctos y responsabilidad del emisor.
RECTOR
 L.C.P. IRENE MARDUQUEZ POBLANO



VICE RECTORÍA DE ADMINISTRACIÓN

Lugar y fecha de generación: Reyes Manterón, Oaxaca, a 13 de OCTUBRE de 2020
VICE-RECTOR DE ADMINISTRACIÓN
 L.C.E. ADAEL VENTURA ROMANO



RECTORIA

DR. MODESTO SEARA VAZQUEZ



GOBIERNO DEL ESTADO
DE OAXACA

Estado de Flujos de Efectivo



NovaUniversitas		
DEL 1 de enero al 30 de septiembre 2019 y 2020		
Concepto	2020	2019
Flujos de Efectivo de las Actividades de Operación		
Origen	-12,896,230	7,815,520
Impuestos	0	0
Cuotas y Aportaciones de Seguridad Social	0	0
Contribuciones de Mejoras	0	0
Derechos	0	0
Productos	0	0
Aprovechamientos	0	0
Ingresos por Venta de Bienes y Prestación de Servicios	0	0
Participaciones, Aportaciones, Convenios, Incentivos Derivados de la Colaboración Fiscal y Fondos Distintos de Aportaciones	0	0
Transferencias, Asignaciones, Subsidios y Subvenciones, y Pensiones y Jubilaciones	-14,861,025	7,530,913
Otros Origenes de Operación	1,964,795	284,607
Aplicación	4,950,610	4,572,598
Servicios Personales	0	0
Materiales y Suministros	0	0
Servicios Generales	0	0
Transferencias Internas y Asignaciones al Sector Público	4,950,610	4,558,453
Transferencias al resto del Sector Público	0	0
Subsidios y Subvenciones	0	0
Ayudas Sociales	0	14,145
Pensiones y Jubilaciones	0	0
Transferencias a Fideicomisos, Mandatos y Contratos Análogos	0	0
Transferencias a la Seguridad Social	0	0
Donativos	0	0
Transferencias al Exterior	0	0
Participaciones	0	0
Aportaciones	0	0
Convenios	0	0
Otras Aplicaciones de Operación	0	0
Flujos Netos de Efectivo por Actividades de Operación	-17,846,840	3,242,922
Flujos de Efectivo de las Actividades de Inversión		
Origen	38,884	0
Bienes Inmuebles, Infraestructura y Construcciones en Proceso	0	0
Bienes Muebles	38,884	0
Otros Origenes de Inversión	0	0
Aplicación	7,592,303	3,012,201
Bienes Inmuebles, Infraestructura y Construcciones en Proceso	6,918,072	2,958,315
Bienes Muebles	674,232	53,886
Otras Aplicaciones de Inversión	0	0
Flujos Netos de Efectivo por Actividades de Inversión	-7,553,419	-3,012,201
Flujo de Efectivo de las Actividades de Financiamiento		
Origen	0	0
Endeudamiento Neto	0	0
Interno	0	0
Externo	0	0
Otros Origenes de Financiamiento	0	0
Aplicación	0	0
Servicios de la Deuda	0	0
Interno	0	0
Externo	0	0
Otras Aplicaciones de Financiamiento	0	0
Flujos Netos de Efectivo por Actividades de Financiamiento	0	0
Incremento/(Disminución) Neta en el Efectivo y Equivalentes al Efectivo	-25,400,259	230,721
Efectivo y Equivalentes al Efectivo al Inicio del Ejercicio	34,076,562	705,819
Efectivo y Equivalentes al Efectivo al Final del Ejercicio	8,676,303	936,540

Bajo protesta de decir verdad declaramos que los Estados Financieros y sus Notas son razonablemente correctos y responsabilidad del emisor.

VICE RECTORÍA
DE ADMINISTRACIÓN

L.C.E. ADAELVI MOYA SOLANO
VICE-RECTOR DE ADMINISTRACIÓN

RECTORÍA

RECTOR
DR. MODESTO SEARA VÁZQUEZ

DESCRIPCION	SALDO INICIAL	PERIODO		FLUJO
		CARGOS	ABONOS	
ACTIVO				
ACTIVO CIRCULANTE	9,720,147	76,071,662	68,242,149	7,829,493
EFFECTIVO Y EQUIVALENTES	4,410,936	63,840,780	59,575,413	4,265,367
DERECHOS A RECIBIR EFECTIVO O EQUIVALENTES	3,907,257	6,388,329	5,455,766	932,563
DERECHOS A RECIBIR BIENES O SERVICIOS	1,401,954	5,842,553	3,210,991	2,631,563
ACTIVO NO CIRCULANTE	107,314,994	20,210,583	11,036,560	9,174,023
BIENES INMUEBLES, INFRAESTRUCTURA Y CONSTRUCCIONES EN PROCESO	91,357,670	18,890,686	10,968,490	7,922,196
BIENES MUEBLES	24,900,404	---	---	---
DEPRECIACIÓN, DETERIORO Y ARMORTIZACIÓN ACUMULADA DE BIENES	-8,943,080	---	---	---
TOTAL ACTIVO	117,035,141	96,282,245	79,278,729	17,003,516



DEPARTAMENTO DE
RECURSOS FINANCIEROS



VICE-RECTORIA
DE ADMINISTRACIÓN



RECTORIA

JEFA DEL DEPARTAMENTO DE RECURSOS FINANCIEROS

Lugar y fecha de generación: Reyes Manantlán, Oaxaca, a 13 de OCTUBRE de 2020

RECTOR

L.C.P. IRENE MARQUEZ POBLANO

L.C.E. ADARLITOMVA SOLANO

DR. MODESTO SEARA VAZQUEZ

DENOMINACIÓN DE LAS DEUDAS	MONEDA DE CONTRATACIÓN	INSTITUCIÓN O PAÍS ACREEDOR	SALDO INICIAL DEL PERIODO	SALDO FINAL DEL PERIODO
DEUDA PÚBLICA				
Deuda Interna				
Corto Plazo				
Instituciones de Crédito	PESOS	MEXICO	0	0
Títulos y Valores			0	0
Arrendamientos Financieros			0	0
Deuda Externa				
Organismos Financieros Internacionales			0	0
Deuda Bilateral			0	0
Títulos y Valores			0	0
Arrendamientos Financieros			0	0
Subtotal a Corto Plazo			0	0
Largo Plazo				
Instituciones de Crédito	PESOS	MEXICO	0	0
Títulos y Valores			0	0
Arrendamientos Financieros			0	0
Deuda Externa				
Organismos Financieros Internacionales			0	0
Deuda Bilateral			0	0
Títulos y Valores			0	0
Arrendamientos Financieros			0	0
Subtotal a Largo Plazo			0	0
OTROS PASIVOS				
OTROS	PESOS	MEXICO	0	0
SUBTOTAL OTROS PASIVOS			0	0
TOTAL DEUDA Y OTROS PASIVOS			0	0



GOBIERNO DEL ESTADO
DE OAXACA

Oaxaca
JUNTOS CONSTRUIMOS EL CAMBIO



NOVA
Nueva Oaxaca

NOVAUNIVERSITAS

Del 01 de Enero al 30 de Septiembre del 2020

INFORME SOBRE PASIVOS CONTINGENTES

“NO APLICA”



GOBIERNO DEL ESTADO
DE OAXACA

Oaxaca
JUNTOS CONSTRUIMOS EL CAMBIO



NOVA

NOVAUNIVERSITAS

NOTAS A LOS ESTADOS FINANCIEROS

Del 01 de Enero al 30 de Septiembre del 2020
(Pesos)

Remito el Tercer Informe Trimestral correspondiente al periodo del 01 de enero al 30 de septiembre del ejercicio 2020, relacionado con la Información Financiera de la Universidad NovaUniversitas.

NOTAS DE DESGLOSE

I) NOTAS AL ESTADO DE SITUACIÓN FINANCIERA

El Estado de Situación Financiera tiene como propósito mostrar la información relativa a los recursos y obligaciones de la Entidad.

ACTIVO

CUENTAS	TERCER TRIMESTRE 2020	TERCER TRIMESTRE 2019
ACTIVO CIRCULANTE		
Efectivo y Equivalentes	8,676,303	936,540
Derechos a Recibir Efectivo o Equivalentes	4,839,820	4'707,807
Derecho a Recibir Bienes o Servicios	4,033,517	2'810,745
TOTAL ACTIVO CIRCULANTE	17'549,640	8'455,092
Bienes Inmuebles, Infraestructura y Construcciones en Proceso	99,279,866	86'100,121
Bienes Muebles	26,152,231	24'851,177
Depreciación, Deterioro y Amortización Acumulada de Bienes e Intangibles	-8,943,080	-4,187,186
TOTAL ACTIVO NO CIRCULANTE	116'489,017	106'764,112
TOTAL DE ACTIVOS	134'038,657	115'219,204



GOBIERNO DEL ESTADO
DE OAXACA

Oaxaca
JUNTOS CONSTRUIMOS EL CAMBIO



NOVA

ACTIVO CIRCULANTE

Efectivo y Equivalentes

El rubro de efectivo y equivalentes del periodo del 01 de enero al 30 de septiembre del 2020, representa los recursos disponibles de la Entidad, saldo que se refleja en las siguientes cuentas bancarias: Banco HSBC: cta. 59773 de Servicios Personales; Banco Banamex: cta. 206276 PíEE 2019; cta. 5705199 Servicios Personales, cta. 6888904 Gastos de operación, cta. 6223074 Fondo Rotatorio, cta. 7251179 Ingresos Propios, cta. 7771571 obra Nopala, cta. 7893715 obra Nopala, cta. 7893707 obra Nopala, cta. 7893723 obra Ocotlán y cta. 7893731 2.5% de supervisión de obra. Banco Scotiabank: cta. 10999 de Gastos de operación. Saldos disponibles para solventar pagos a proveedores, prestadores de servicios, recurso para pagos de contratos de obra y pago de proyectos.

Derechos a recibir Efectivo o Equivalentes

En el rubro de Derecho a recibir Efectivo o Equivalentes (Otros deudores diversos por cobrar a C.P) el saldo que se expresa en el Estado de Situación Financiera del periodo del 01 de enero al 30 de septiembre del 2020, corresponde a las provisiones por retenciones de nómina del mes de septiembre del 2020, integrándose de la siguiente forma: Impuestos Sobre Sueldos y Salarios (ISSS), Subsidio al empleo, contribuciones: IMSS, IMSS Cesantía y Vejez, Crédito Infonavit. Cabe señalar que en este rubro se contempla el saldo por \$4'624,158.00 (Cuatro millones, seiscientos veinticuatro mil, ciento cincuenta y ocho pesos 00/100 M.N.) con cargo a la Secretaría de Finanzas por concepto de CLC'S de gastos de operación y deuda directa del ejercicio 2016 que a la fecha no han sido ministrados por parte de la SEFIN, y provisiones de clc's de gastos de operación y pago de nómina e impuestos patronales por falta de cobertura presupuestal.

ACTIVO NO CIRCULANTE

Está constituido por el conjunto de valores y derechos de realización o disponibilidad con un periodo de tiempo superior a un año.



Bienes Inmuebles, Infraestructura y Construcciones en Proceso

El rubro de Bienes Inmuebles, correspondientes al periodo del 01 de enero al 30 de septiembre del 2020 está integrado de la siguiente forma:

CUENTAS	TERCER TRIMESTRE 2020	TERCER TRIMESTRE 2019
Bienes Inmuebles, Infraestructura y Construcciones en Proceso	99'279,866	83,100,121
TOTAL	99'279,866	83,100,121

Bienes muebles

El rubro de Bienes Muebles correspondientes al periodo del 01 de enero al 30 de septiembre del 2020, está integrado de la siguiente forma:

CUENTAS	TERCER TRIMESTRE 2020	TERCER TRIMESTRE 2019
Muebles de Oficina y Estantería	477,262	477,262
Equipo de Cómputo y Tecnologías de la Información	7,090,391	6,920,377
Otros Mobiliarios y Equipos de Administración	23,811	16,721
Equipos y Aparatos Audiovisuales	12'013,033	11'487,112
Cámaras Fotográficas y de Video	9,839	9,839
Equipo Médico y de Laboratorio	613,992	595,227
Instrumental Médico y de Laboratorio	1'099,732	958,641
Automóviles y Camiones	406,667	76,067
Maquinaria y equipo de construcción	23,940	0
Equipo de Comunicación y de Telecomunicación	3'409,547	3'378,077
Equipos de Generación Eléctrica, Aparatos y Accesorios Eléctricos	231,647	231,647
Herramientas y Máquinas Herramienta	752,369	700,206
TOTAL	26'152,230	24'851,176

Al 30 de septiembre del Ejercicio 2020, el saldo en el rubro de Activo no Circulante es de \$125'432,097 (Ciento veinticinco millones, cuatrocientos treinta y dos mil, noventa y siete pesos 00/100M.N.); así mismo se han aplicado depreciaciones a los bienes



muebles de la Universidad por un monto de \$-8,943,080.00 (Menos ocho millones, novecientos cuarenta y tres mil, ochenta pesos 00/100 M.N.).

PASIVO

El saldo de este rubro al 30 de septiembre del Ejercicio 2020, asciende a la cantidad de \$6'644,931 (Seis millones, seiscientos cuarenta y cuatro mil, novecientos treinta y un pesos 00/100 M.N.); que corresponden a los compromisos de pago adquiridos al 30 de septiembre del ejercicio 2020, con proveedores, instituciones gubernamentales y prestadores de servicios, por la adquisición de materiales y suministros, pago de cuotas al IMSS e Impuestos Sobre Sueldos y Salarios por las provisiones de nóminas (retenciones a los trabajadores) correspondiente al mes de septiembre y al cuarto bimestre del 2020, detallándose de la siguiente forma:

PASIVO CIRCULANTE

CUENTAS	TERCER TRIMESTRE 2020	TERCER TRIMESTRE 2019
CUENTAS POR PAGAR A CORTO PLAZO		
Deudas por Adquisición de Bienes y Contratación de Servicios por Pagar a c.p.	67,213	0
Contratistas por Obras en Bienes de Dominio Público por Pagar a c.p.	3'656,436	4'577,131
Transferencias Internas y Asignaciones al Sector Público	485,567	189,979
Retenciones de Impuestos por Pagar a c.p.	219,352	123,935
Retenciones del Sistema de Seguridad Social por Pagar a c.p.	26,373	28,014
Otras retenciones y Contribuciones por Pagar a c.p.	899,581	812,779
Fondos Rotatorios por Pagar a c.p.	50,000	50,000
Cuentas por Pagar por Préstamos Otorgados	956,385	2'463,243
Otras Cuentas por Pagar a c.p.	284,024	210,010
TOTAL	6'644,931	8'455,091



HACIENDA PÚBLICA/PATRIMONIO

CUENTAS	TERCER TRIMESTRE 2020	TERCER TRIMESTRE 2019
HACIENDA PÚBLICA /PATRIMONIO CONTRIBUIDO		
Actualizaciones de la Hacienda Pública/Patrimonio	98'018,439	97'725,532
HACIENDA PÚBLICA/PATRIMONIO GENERADO		
Resultado de Ejercicios Anteriores	615,257	5'355,711
TOTAL HACIENDA	98'633,696	103'081,243
ACTUALIZACIONES DEL PATRIMONIO		
Resultados del Ejercicio (Ahorro/Desahorro)	10'041,609	0
SALDO NETO EN LA HACIENDA	108'675,305	103'081,243

La cuenta de Hacienda Pública/Patrimonio Contribuido, refleja un saldo al 30 de Septiembre del Ejercicio 2020, por la cantidad de \$98'018,439.00 (Noventa y ocho millones, dieciocho mil, cuatrocientos treinta y nueve pesos 00/100 M.N.) que representa el Patrimonio de la Universidad y un Resultado del ejercicio de \$10'041,609.00 (Diez millones, cuarenta y un mil, seiscientos nueve pesos 00/100 M.N.) que corresponde al recurso asignado a la Universidad por los siguientes conceptos: \$1'026,081.00 (Un millón, veintiséis mil, ochocientos ochenta y un pesos 00/100 M.N.) en el marco del Programa de Inclusión y la Equidad Educativa (PIEE2019) para el equipamiento de aulas, \$257,670.00 (Doscientos cincuenta y siete mil, seiscientos setenta pesos 00/100 M.N.) recurso asignado para elaborar los estudios previos a la construcción del campus periférico en Santos Reyes Nopala, \$60,000.00 (Sesenta mil pesos 00/100 M.N.) por la adquisición de herramientas menores para el campus Ocotlán; \$8,215,864.00 (Ocho millones, doscientos quince mil, ochocientos sesenta y cuatro pesos 00/100 M.N.) corresponde al recurso asignado



para la construcción de aulas en el campus periférico de Santos Reyes Nopala; \$29,910 (Veintinueve mil, novecientos diez pesos 00/100 M.N.) recurso asignado para la adquisición de equipo audiovisual; \$451,284 (Cuatrocientos cincuenta y un mil, doscientos ochenta y cuatro pesos 00/100 M.N) en el marco del Programa de Inclusión y la Equidad Educativa (PIEE2018), \$38,619,590 (Treinta y ocho millones, seiscientos diecinueve mil, quinientos noventa pesos 00/100 M.N.) recurso autorizado para la obra y equipamiento en el campus de Santos Reyes Nopala y campus Ocotlán y \$-8'943,080 (Menos ocho millones, novecientos cuarenta y tres mil, ochenta pesos 00/100 M.N.) por las depreciaciones aplicadas en el año 2019.

II) NOTAS AL ESTADO DE ACTIVIDADES

Muestra el resultado de las operaciones de la Universidad correspondiente al periodo del 01 de enero al 30 de septiembre del 2020, integrado de la siguiente forma:

CUENTAS	TERCER TRIMESTRE 2020	TERCER TRIMESTRE 2019
INGRESOS Y OTROS BENEFICIOS		
Participaciones, Aportaciones, Transferencias, Asignaciones, Subsidios y Otras Ayudas	41'244,866	24'599,887
TOTAL DE INGRESOS Y OTROS BENEFICIOS	41'244,866	24'599,887
GASTOS Y OTRAS PERDIDAS		
Transferencias Internas y Asignaciones al Sector Publico	22'522,950	20'840,863
Ayudas Sociales	3,495	76,155
Estimaciones, Depreciaciones, Deterioros, Obsolescencia y amortizaciones	0	0
Inversión Pública no Capitalizable	0	0
TOTAL DE GASTOS Y OTRAS PERDIDAS	22'526,445	20'917,018
AHORRO NETO DEL EJERCICIO	18'718,421	3'682,869



Ingresos y Otros Beneficios

Los ingresos corresponden a los recursos recaudados por el periodo comprendido del 01 de enero al 30 de septiembre del 2020, el cual es por un importe de \$41'244,866 (Cuarenta y un millones, doscientos cuarenta y cuatro mil, ochocientos sesenta y seis pesos 00/100 M.N.) recursos obtenidos por concepto de: Servicios Personales, Gastos de Operación e Inversión.

Gastos y Otras Pérdidas

El rubro de Gastos y Otras Pérdidas, corresponden a lo devengado por la Universidad durante el periodo comprendido del 01 de enero al 30 de septiembre del 2020 por la cantidad de \$22'526,445 (Veintidós millones, quinientos veintiséis mil, cuatrocientos cuarenta y cinco pesos 00/100 M.N.) integrado de la siguiente manera:

Transferencias, Asignaciones, Subsidios y Otras Ayudas.

- a) Transferencias Internas y Asignaciones al Sector Público, refleja un saldo de \$22'522,950 (Veintidós millones, quinientos veintidós mil, novecientos cincuenta pesos 00/100 M.N.) corresponde a recursos que fueron comprometidos, devengados y ejercidos en los rubros de: Servicios Personales, Materiales y Suministros y Servicios Generales durante el periodo: del 01 de enero al 30 de septiembre del 2020.
- b) Ayudas Sociales, refleja un saldo por la cantidad de \$3,495 (Tres mil, cuatrocientos noventa y cinco pesos 00/100 M.N.) recursos que fueron comprometidos, devengados y ejercidos durante el periodo del 01 de enero al 30 de septiembre del 2020. En beneficio de los alumnos de bajos recursos económicos, con la finalidad de promover el desarrollo de su educación al ser beneficiados con becas alimentarias en el Campus Periférico San Jacinto y Campus Periférico Santiago Juxtlahuaca.



NOTAS AL ESTADO DE VARIACIÓN EN LA HACIENDA PÚBLICA

Variaciones de la Hacienda Pública/Patrimonio Neto del Ejercicio Hacienda Pública/ Patrimonio Contribuido y Generado Resultados de Ejercicios Anteriores

El apartado de Hacienda Pública/Patrimonio 2020, en el periodo del 01 de enero al 30 de septiembre del 2020, asciende a la cantidad de \$108'675,305 (Ciento ocho millones, seiscientos setenta y cinco mil, trescientos cinco pesos 00/100 M.N.) integrándose de la siguiente manera:

RUBRO	VARIACIONES
Cambios en la Hacienda Pública/Patrimonio Neto Final del Ejercicio 2020	98'018,439
Resultados de Ejercicios Anteriores	615,257
Resultados de Ejercicios (Ahorro/Desahorro)	10,041,609
Saldo Neto en la Hacienda Pública/Patrimonio 2020	108,675,305

III) NOTAS AL ESTADO DE FLUJO DE EFECTIVO

Efectivo y equivalentes

Efectivo y Equivalentes al Efectivo al inicio del Tercer Trimestre del ejercicio 2020, refleja un saldo por la cantidad de \$8'676,303 (Ocho millones, seiscientos setenta y seis mil, trescientos tres pesos 00/100 M.N.) al finalizar el Tercer Trimestre del ejercicio 2020 muestra un saldo de \$8'670,303 (Ocho millones, seiscientos setenta mil, trescientos tres pesos 00/100 M.N.) integrado por las cuentas bancarias de: Ingresos Propios, Servicios Personales, Gastos de Operación, Fondo Rotatorio, PíEE 2019, Obra y Equipamiento en el campus periférico de Santos Reyes Nopala y campus de Ocotlán, Nómina de Juxtlahuaca y proyectos. El saldo de \$ 6,000.00 (Seis mil pesos 00/100 M.N.) son fondos fijos asignados al Campus Central Ocotlán y Campus Periférico Juxtlahuaca.



1. Análisis del saldo en la cuenta de Efectivo y Equivalentes:

CONCEPTO	TERCER TRIMESTRE 2020	TERCER TRIMESTRE 2019
Efectivos en Bancos – Tesorería	0	0
Efectivos en Bancos – Dependencias	8'670,303	936,540
Inversiones temporales (hasta 3 meses)	0	0
Fondos con afectación específica	0	0
Depósitos de fondos de terceros y otros	0	0
TOTAL DE EFECTIVOS Y EQUIVALENTES	8'670,303	936,540



NOVAUNIVERSITAS
Conciliación entre los Ingresos Presupuestarios y Contables
Correspondiente del 01 de Enero al 30 de Septiembre del 2020

(Pesos)

1. Total de Ingresos (presupuestarios)		41'244,866
2. Más Ingresos Contables no Presupuestarios		0
Incremento por Variación de Inventarios		
Disminución del Exceso de Estimaciones por Pérdida o Deterioro u Obsolescencia		
Disminución del Exceso de Provisiones		
Otros Ingresos y Beneficios Varios		
Otros Ingresos Contables no Presupuestarios		
3. Menos Ingresos Presupuestarios no Contables		0
Producto de Capital		
Aprovechamiento Capital		
Ingresos Derivados de Financiamientos		
Otros Ingresos Presupuestarios no Contables	18'718,421	
4. Ingresos Contables (4=1+2-3)		22'526,445



NOVAUNIVERSITAS Conciliación entre los Egresos Presupuestarios y los Gastos Contables Correspondiente del 01 de Enero al 30 de Septiembre del 2020 (Pesos)

1. Total de Egresos (presupuestarios) 22'526,445

2. Menos Egresos Presupuestarios Contables 0

Table with 2 columns: Description of assets and their corresponding values. Rows include: Mobiliario y Equipo de Administración, Mobiliario y Equipo Educacional y Recreativo, Equipo e Instrumental Médico y de Laboratorio, Vehículos y Equipos de Transporte, Equipo de Defensa y Seguridad, Maquinaria, Otros Equipos y Herramientas, Activos Biológicos, Bienes Inmuebles, Activos Intangibles, Obra Pública en Bienes Propios, Acciones y Participaciones del Capital, Compra de Títulos y Valores, Inversiones en Fideicomisos, Mandatos y Otros Análogos, Provisiones para Contingencias y otras Erogaciones Especiales, Amortización de la Deuda Pública, Adeudos de Ejercicios Fiscales Anteriores (ADEFAS), Otros Egresos Presupuestales no Contables.

3. Más Gastos Contables No Presupuestales 0

Table with 2 columns: Description of non-budgetary expenses and their corresponding values. Rows include: Estimaciones, Depreciación, Deterioros, Obsolescencia y Amortización, Provisiones, Disminución de Inventarios, Aumento por Insuficiencia de Estimaciones por Pérdida o Deterioro y Obsolescencia, Aumento por Insuficiencia de Provisiones, Otros Gastos, Otros Gastos Contables No Presupuestales.

4. Total Gastos Contables (4=1-2+3) 22'526,445



NOTAS DE MEMORIA (CUENTAS DE ORDEN)

Las cuentas de orden se utilizan para registrar movimientos de valores que no afecten o modifiquen el balance del ente contable, sin embargo, su incorporación en libros es necesaria con fines de recordatorio contable, de control y en general sobre los aspectos administrativos, o bien, para consignar sus derechos o responsabilidades contingentes que puedan, o no, presentarse en el futuro.

Análisis de las cuentas de orden del 01 de enero al 30 de septiembre del 2020.

CUENTA	NOMBRE	SALDO
82100	Presupuesto de Egresos Aprobado	29,336,393
82200	Presupuesto de Egresos por Ejercer	37'876,321
82300	Presupuesto Modificado	69,243,359
82400	Presupuesto de Egresos Comprometido	41'998,673
82500	Presupuesto de Egresos Devengado	31'367,038
82600	Presupuesto de Egresos Ejercido	31'367,038
82700	Presupuesto de Egresos Pagado	30'969,664



GOBIERNO DEL ESTADO
DE OAXACA

Oaxaca
JUNTOS CONSTRUIMOS EL CAMBIO



NOVA

NOTAS DE GESTIÓN ADMINISTRATIVA

1. Introducción:

Los Estados Financieros de los entes públicos, proveen de información financiera a los principales usuarios de la misma, al Congreso y a los ciudadanos.

El objetivo del presente documento es la revelación del contexto y de los aspectos económicos-financieros más relevantes que influyeron en las decisiones de la Institución que comprende del período: del 01 de enero al 30 de septiembre del 2020 y deberán ser considerados en la elaboración de los Estados Financieros para la mayor comprensión de los mismos y sus particulares.

De esta manera, se informa y explica la respuesta del gobierno a las condiciones relacionadas con la información financiera de cada periodo de gestión: además, de exponer aquellas políticas que podrían afectar la toma de decisiones en períodos posteriores.

2. Panorama Económico y Financiero:

Se aprueba a la Universidad un total de presupuesto de egresos para el ejercicio fiscal 2020, de \$29,336,393 (Veintinueve millones, trescientos treinta y seis mil, trescientos noventa y tres pesos 00/100 M.N.) con fundamento en la Ley Orgánica del Poder Ejecutivo del Estado de Oaxaca y el Decreto del Presupuesto de Egresos del Estado de Oaxaca, mismo que se encuentra distribuido conforme a la estructura programática presentada en el Programa Operativo Anual (POA2020). Durante el tercer trimestre del ejercicio fiscal 2020 se hicieron modificaciones al presupuesto quedando con un importe de \$69,243,359 (Sesenta y nueve millones, doscientos cuarenta y tres mil, trescientos cincuenta y nueve pesos 00/100 M.N.).

Dando seguimiento, a lo anterior, durante el periodo comprendido del 01 de enero al 30 de septiembre del 2020, se ha devengado y ejercido un total de presupuesto de \$31'367,038 (Treinta y un millones, trescientos sesenta y siete mil, treinta y ocho pesos 00/100 M.N.) derivado de la contingencia mundial por COVID-19, y las disposiciones Estatales y Federales para disminuir su propagación, las metas planeadas para algunos programas fueron afectadas en este Tercer Trimestre; si bien hay una suspensión de actividades académicas presenciales otras se han realizado de modo virtual con el cual se han logrado las metas programadas para este Tercer Trimestre del Ejercicio Fiscal 2020. Cabe hacer mención de los adeudos del ejercicio fiscal 2016, los cuales ascienden a la cantidad de \$524,283 (Quinientos veinticuatro mil, doscientos



GOBIERNO DEL ESTADO
DE OAXACA

Oaxaca
JUNTOS CONSTRUIMOS EL CAMBIO



NOVA

ochenta y tres pesos 00/100 M.N.) de gastos de operación y 8,215,864 (Ocho millones, doscientos quince mil, ochocientos sesenta y cuatro pesos 00/100 M.N.) de obra directa, mismos que a la fecha siguen pendientes de ministrar por parte de la Secretaría de Finanzas, por lo cual se solicitó apoyo a la Tesorería de la Secretaría de Finanzas para dar solución a los pagos de proveedores sin embargo argumentan que la Secretaría no cuenta con la liquidez financiera. Sin embargo, se sigue dando seguimiento al mismo.

La NovaUniversitas en los años 2014 al 2019 y al Tercer Trimestre del 2020, sigue trabajando con Presupuesto Estatal para gasto corriente, de igual manera seguimos realizado las gestiones para obtener Recurso Federal y de esta manera apoyar al Estado, obteniendo recursos para la operación de la Universidad, ya que al no obtener Recurso Federal afecta de manera considerable tanto a la Universidad como al Estado, al verse limitada en la infraestructura (que mucha de esta se construye con recursos de programas federales), en la contratación de nuevos profesores – investigadores donde la plantilla actual es de 25 profesores que han cubierto tres carreras, así mismo recursos para las prácticas académicas de los alumnos, etc. En los años de 2012 hasta 2014 tuvimos un déficit presupuestal, y del 2015 al 2019 y al Tercer Trimestre del 2020 ya no genero un déficit tanto servicios personales, materiales y suministros y servicios generales se limitó al presupuesto autorizado por la Secretaría de Finanzas. Dado que esta Universidad está en un proceso de consolidación es muy difícil cubrir las necesidades que van surgiendo a medida del crecimiento natural y el avance de las generaciones de estudiantes. Actualmente la Universidad ya cuenta con el Registro Nacional de Instituciones y Empresas Científicas y Tecnológicas (RENIECYT) ante el CONACYT, esto nos permitirá participar en las diferentes convocatorias que emita el CONACYT para financiar proyectos, participación de becas, ingresar al padrón de Sistema Nacional de Investigadores y llevar a cabo convenios de financiamiento con la industria y el gobierno, que a su vez al ser beneficiados por estos recursos aportaría mucho a la Institución y por ende al Estado, cabe señalar que esta Universidad el Estado le ha otorgado recurso para su gasto corriente, pero en este Tercer Trimestre esta Institución fue beneficiada por presupuesto Federal para obra y equipamiento por la cantidad de: \$38,687,130 (Treinta y ocho millones, seiscientos ochenta y siete mil, ciento treinta pesos 00/100 M.N.) con lo cual se logrará terminar la obra de: módulo de ocho aulas en el Campus Central de Ocotlán y la segunda etapa en el campus periférico de Santos Reyes Nopala de igual forma se seguirá la gestión para que esta Universidad pueda obtener más de Recursos Federales y hacer menos pesada la carga al Estado.



GOBIERNO DEL ESTADO
DE OAXACA

Oaxaca
JUNTOS CONSTRUIMOS EL CAMBIO



NOVA

3. Autorización e Historia

NovaUniversitas Organismo Público Estatal, con personalidad jurídica y patrimonio propios, creada por el Gobierno del Estado de Oaxaca el 18 de abril de 2009.

Es una Universidad que forma parte del Sistema de Universidades Estatales de Oaxaca (SUNEO) la cual fue creada no solo como un Centro de Educación Superior sino como un instrumento de transformación social y cultural para el desarrollo de la Región de los Valles Centrales, así como, para las Regiones donde se encuentran los Campus Periféricos, entre ellos los ubicados en las localidades de: Santiago Juxtlahuaca este ya se encuentra operando a partir del mes de junio del 2018; Matías Romero, María Lombardo, Río Grande y Santos Reyes Nopala (en este último campus se concluyó con la construcción de las aulas y actualmente se construye la segunda etapa) campus que por estar situados en comunidades aisladas o de dimensiones limitadas, no pueden disponer de los mismos servicios que se encuentran en los campus de las universidades ordinarias del SUNEO, pero que cuentan con instalaciones, personal y equipamiento adecuados para ofrecer una enseñanza de alta calidad.

NovaUniversitas se localiza en el Municipio de Ocotlán de Morelos, donde inició operaciones en diciembre de 2009, habiendo sido formalmente inaugurada el 3 de febrero de 2010 con la presencia del Gobernador del Estado de Oaxaca. Ofrece carreras que responden a las necesidades de la región como lo es: agricultura, informática y administración. Las carreras tienen una duración de 5 años y un curso propedéutico inicial, además actividades complementarias como: asistencia a biblioteca, asesorías, talleres, salas de cómputo y laboratorios, clases de inglés y la realización de lecturas mensuales. A ello se agrega que los alumnos realizan visitas a empresas y participan en actividades científicas, culturales y deportivas.

En Julio del 2010, da inicio con dos carreras: Licenciatura en Informática e Ingeniería en Agronomía, contando para el primer ciclo escolar con una plantilla de 6 profesores. En el 2011, se amplía la oferta educativa con la Licenciatura en Administración como una estrategia más para fomentar el desarrollo económico de la Región. La Universidad inició su segundo curso propedéutico y la plantilla de profesores se incrementó a 8 para finales de 2015 hubo un incremento en la plantilla para terminar con 19 profesores y en el ejercicio fiscal 2018 se contrató a seis profesores más para hacer un total de 25 profesores actualmente en la universidad.

Este modelo de Universidad permite optimizar recursos, exigiendo disciplina de trabajo a profesores y alumnos y manteniendo al mínimo el personal administrativo. La presencia de éste modelo puede desempeñar el papel de impulsor social y catalizador del desarrollo.



GOBIERNO DEL ESTADO
DE OAXACA

Oaxaca
JUNTOS CONSTRUIMOS EL CAMBIO



NOVA

4. Organización y objeto social

MISIÓN

NovaUniversitas es una Institución Pública creada por el Gobierno del Estado de Oaxaca para contribuir al proceso de ampliación de los servicios docentes, investigación, difusión de la cultura y promoción del desarrollo a fin de crear, transmitir, ampliar y difundir el conocimiento para formar de manera integral profesionales competitivos, críticos y comprometidos con la sociedad oaxaqueña y del país en regiones pequeñas o apartadas de los centros urbanos del Estado.

OBJETIVO GENERAL

Generar profesionistas orientados a la conservación, desarrollo y aprovechamiento sustentable de los recursos naturales de México en general y de Oaxaca en particular, despertando en los jóvenes el respeto al trabajo, la mentalidad tecnológica, el espíritu emprendedor y el sentido de solidaridad y de correspondencia social.

OBJETIVO ESTRATÉGICO

Fortalecer la calidad del proceso enseñanza-aprendizaje para formar profesionistas de alto nivel que incidan en el desarrollo regional.

Fomentar y fortalecer la investigación científica y tecnológica para generar nuevo conocimiento y con el atender las necesidades regionales y potenciar el aprovechamiento de los recursos.

Fortalecer la vinculación de la universidad con comunidades, empresas y gobierno para potenciar el número de proyectos productivos y así impulsar el desarrollo local y regional.

Apoyar la formación integral mediante la promoción y desarrollo de actividades culturales y artísticas.



a) Estructura organizacional básica:

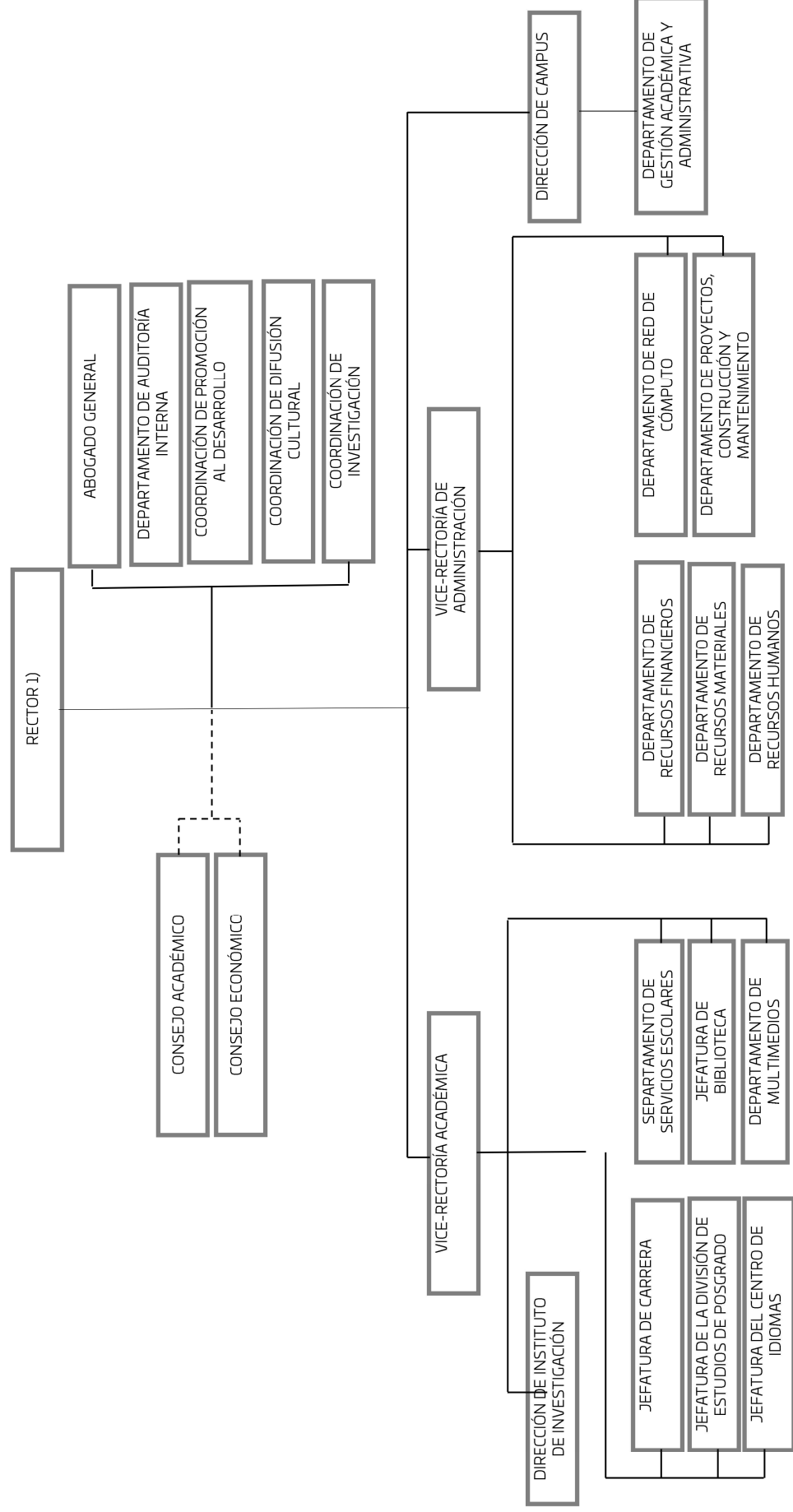



5. Bases de preparación de los Estados Financieros.

- a) Se ha observado la normatividad emitida por el CONAC y demás disposiciones legales aplicables.
- b) La normatividad aplicada para el reconocimiento, valuación y revelación de los diferentes rubros de la información financiera, así como las bases de medición utilizadas para la elaboración de los Estados Financieros; por ejemplo: costo histórico, valoración de realización, valor razonables, valor de recuperación o cualquier otro método empleado y los criterios de aplicación de los mismos.

Se aplicó durante el periodo del 01 de enero al 30 de septiembre del 2020, la Normatividad vigente para el reconocimiento, valuación y revelación de los diferentes rubros de la Información Financiera, así como las bases de medición: valor de realización, respetando en el total de las operaciones su costo histórico.

- c) Postulados básicos.

Los emitidos por el CONAC:

1. Sustancia Económica
2. Entes Públicos
3. Existencia Permanente
4. Revelación Suficiente
5. Importancia Relativa
6. Registro e Integración Presupuestaria
7. Consolidación de Información financiera
8. Devengo Contable
9. Valuación
10. Dualidad Económica
11. Consistencia



GOBIERNO DEL ESTADO
DE OAXACA

Oaxaca
JUNTOS CONSTRUIMOS EL CAMBIO



NOVA
Nuestro Oaxaca

d) Norma supletoria.

Las permitidas por la Normatividad del CONAC.

e) Para las entidades que por primera vez estén implementando el base devengado de acuerdo a la Ley de Contabilidad, deberán:

-Revelar las nuevas políticas de reconocimiento:
De acuerdo a lo establecido por el CONAC.

INGRESOS

Devengado.- Cuando exista jurídicamente el derecho al cobro.

Recaudado. - Cuando existe el cobro en efectivo o cualquier otro medio de pago.

EGRESOS

Comprometido.- Cuando se existe la aprobación por una autoridad competente de un acto administrativo, u otro instrumento jurídico que formaliza una relación jurídica con terceros para la adquisición de bienes y servicios.

Devengado. - Cuando se reconoce de una obligación de pago a favor de terceros por la recepción de conformidad de bienes, servicios contratados.

Ejercido. - Cuando se emite una cuenta por liquidar Certifica aprobada por la autoridad competente



GOBIERNO DEL ESTADO
DE OAXACA

Oaxaca
JUNTOS CONSTRUIMOS EL CAMBIO



NOVA

Pagado. - Cuando se realiza la cancelación total o parcial de las obligaciones de pago.

-Revelar los cambios en las políticas, la clasificación y medición de las mismas, así como su impacto en la Información Financiera:

6. Políticas de Contabilidad Significativas:

- a) Actualización: El registro de la contabilidad se realizó en base a los lineamientos establecidos por el CONAC.
- b) Informar sobre la realización de operaciones en el extranjero y de sus efectos en la Información Financiera Gubernamental:

Durante el periodo que comprende del 01 de enero al 30 de septiembre del 2020, no se realizaron operaciones en Moneda Extranjera.

- c) Método de evaluación de la inversión en acciones en el Sector Paraestatal.

NO APLICA

- d) Sistema y método de valuación de inventarios.

El CONAC ha emitido las normas para la valoración de los Activos y el Patrimonio de los entes públicos, esta norma permite definir y estandarizar los conceptos básicos de valuación, contenidos en las normas particulares aplicables a los distintos elementos integrantes de los Estados Financieros.

- e) Beneficios a empleados:

No se tienen reservas para beneficios futuros de los empleados, más que las contempladas anualmente en el presupuesto de egresos del ejercicio presente.



GOBIERNO DEL ESTADO
DE OAXACA

Oaxaca
JUNTOS CONSTRUIMOS EL CAMBIO



NOVA

f) Provisiones:

Las provisiones al 30 de septiembre del ejercicio 2020, lo conforman los siguientes conceptos: en el rubro de servicios personales (nómina de los trabajadores) cuotas obreras; IMSS, IMSS R.C.V. y Crédito Infonavit.

g) Reservas:

NO se cuenta con Reservas.

h) Cambios en políticas contables y corrección de errores junto con la revelación de los efectos que se tendrá en la Información Financiera del ente público, ya sea retrospectivos o prospectivos.

i) Reclasificaciones: Durante el periodo del 01 de enero al 30 de septiembre del 2020, no se realizaron reclasificaciones.

j) Depuración y Cancelación de saldos:

Las depuraciones y cancelaciones de saldos se realizaron cada mes en diferentes cuentas contables durante el periodo comprendido: del 01 de enero al 30 de septiembre del 2020, con la finalidad de presentar cifras actualizadas en los Estados Financieros.

7. Posición en Moneda Extranjera y Protección por riesgo Cambiario:

a) Activos en moneda extranjera:

NO APLICA

b) Pasivos en moneda extranjera:

No se tienen Pasivos en moneda extranjera.



GOBIERNO DEL ESTADO
DE OAXACA

Oaxaca
JUNTOS CONSTRUIMOS EL CAMBIO



NOVA
Programa de Operación y Vigilancia

- c) Posición en moneda extranjera:
NO APLICA

- d) Tipo de cambio:
NO APLICA

- e) Equivalente en moneda nacional:
NO APLICA

8. Reporte Analítico del Activo:

- a) Vida útil o porcentajes de depreciación, deterioro o amortización utilizados en los diferentes tipos de activos:

Durante el tercer trimestre del Ejercicio Fiscal 2020, no se aplicaron depreciaciones en los bienes muebles, ni amortizaciones contables en los bienes existentes.

- b) Cambios en el porcentaje de depreciación o valor residual de los activos:

NO APLICA

- c) Riesgos por tipo de cambio o tipo de interés de las inversiones financieras:

NO APLICA



- d) Valor activado en el ejercicio de los bienes construidos por la entidad:

Los bienes de la entidad se reconocen dentro de su Activo no Circulante de su costo histórico, de conformidad con el artículo 29 de la Ley General de Contabilidad Gubernamental.

- e) Otras circunstancias de carácter significativo que afecten el activo, tales como bienes en garantía, señalados en embargos, litigios, títulos de inversiones, entregados en garantías, baja significativa del valor de inversiones financieras, etc.

NO APLICA

- f) Desmantelamiento de activos, procedimientos, implicaciones, efectos contables:

NO APLICA

- g) Administración de activos; planeación con el objetivo de que el ente los utilice de manera más efectiva:

Se utilizan los activos con la operación y mantenimiento óptimo.

- a) Inversiones en valores:

NO APLICA

- b) Patrimonio de Organismos descentralizados

NO APLICA



GOBIERNO DEL ESTADO
DE OAXACA

Oaxaca
JUNTOS CONSTRUIMOS EL CAMBIO



NOVA

c) Inversiones en empresas de participación mayoritaria:

No se tiene inversión en este tipo de empresas.

d) Inversiones en empresas de participación minoritaria:

NO APLICA

9. Fideicomisos, Mandatos y Análogos

a) Por ramo administrativo que los reporta:

NO APLICA

b) Enlistar los de mayor monto de disponibilidad, relacionando aquellos que conforman el 80% de las disponibilidades:

NO APLICA

10. Reporte de la Recaudación

a) Análisis del comportamiento de la recaudación correspondiente al ente público o cualquier tipo de ingreso, de forma separada los ingresos locales de los federales:

NO APLICA

b) Proyección de la recaudación e ingresos en el mediano plazo:

NO APLICA



11. Información sobre la Deuda y el Reporte Analítico de la Deuda:

- a) Utilizar al menos los siguientes indicadores: Deuda respecto al PIB y deuda respecto a la recaudación tomando, como mínimo, un periodo igual o menor a 5 años.

NO APLICA

- b) Información de manera agrupada por tipo de valor gubernamental o instrumento financiero en la que se considere intereses, comisiones, tasa, perfil de vencimiento y otros gastos de la deuda.

NO APLICA

12. Calificaciones otorgadas:

No se cuenta con calificaciones otorgadas o certificaciones.

13. Proceso de Mejora:

- a) Principales Políticas de control interno:

Para el desarrollo de los programas se deberá atender las actividades establecidas en el Programa Operativo Anual, para el cumplimiento de las metas planteadas sin reducción del presupuesto para obtener un eficiente servicio de Educación Superior de calidad para lograr los objetivos Generales y Específicos.

- b) Medidas de desempeño financiero, metas y alcance:

Racionar el uso de los recursos, para alcanzar el cumplimiento de las funciones para el ejercicio completo.

14. Información por Segmentos:

Toda la información de la Universidad, está procesada y se encuentra disponible.



GOBIERNO DEL ESTADO DE OAXACA

Oaxaca JUNTOS CONSTRUIAMOS EL CAMBIO



NOVA

15. Eventos Posteriores al Cierre:

La Universidad no tiene hechos ocurridos en el periodo posterior al que informa, que proporcionen mayor evidencia sobre eventos que le afectan económicamente y que no se conocían a la fecha de cierre.

16. Partes Relacionadas:

No existen partes relacionadas que pudieran ejercer influencia significativa sobre la toma de decisiones financieras y operativas.

17. Responsabilidad sobre la presentación razonable de los Estados Financieros.

Estos Estados Financieros fueron autorizados para su emisión el día 13 del mes de octubre de 2020, por la L.C.P. Irene Márquez Poblano en su carácter de Jefa del Departamento de Recursos Financieros y aprobados por la Vice-Rectora de Administración: L.C.E. Adaelvi Moya Solano y el Rector Dr. Modesto Seara Vázquez.

Bajo protesta de decir verdad declaro que los Estados Financieros y sus Notas, son razonablemente correctas y son responsabilidad del emisor.



VICE-RECTORA DE ADMINISTRACIÓN

[Firma manuscrita]

VICE RECTORIA DE ADMINISTRACIÓN L.C.E. ADAELVI MOYA SOLANO



RECTOR

[Firma manuscrita]

RECTORIA DR. MODESTO SEARA VÁZQUEZ



NOVAUNIVERSITAS

Estado Analítico de Ingresos Presupuestarios del 01 de Enero al 30 de Septiembre del 2020

Rubro de Ingresos	Estimado	Ampliaciones y Reducciones	Modificado	Devengado	Recaudado	Diferencia
	(1)	(2)	(3=1+2)	(4)	(5)	(6=3-4)
Impuestos	0	0	0	0	0	0
Contribuciones de Mejoras						
Derechos						
Productos						
Corriente						
Capital						
Aprovechamientos						
Corriente						
Capital						
Ingresos por Ventas de Bienes y Servicios						
Contr. no Comprendidas en las Fracc de la Ley de Ingresos Causados en Ejercicios Fiscales Anteriores Pendientes de Liquidación o Pago						
Participaciones y Aportaciones						
Transferencias, Asignaciones, Subsidios y Otras Ayudas	29,336,393.00	39,906,966.30	69,243,359.30	31,367,038.00	30,969,664.50	37,876,321.30
Otros Ingresos		0	0	0	0	0
TOTAL	29,336,393.00	39,906,966.30	69,243,359.30	31,367,038.00	30,969,664.50	37,876,321.30
				Ingresos excedentes		

Estado Analítico de Ingresos Por Fuente de Financiamiento	Estimado	Ampliaciones y Reducciones	Modificado	Devengado	Recaudado	Diferencia
	(1)	(2)	(3=1+2)	(4)	(5)	(6=3-4)
Ingresos del Gobierno	29,336,393.00	39,906,966.30	69,243,359.30	31,367,038.00	30,969,664.50	37,876,321.30
Impuestos						
Contribuciones de Mejoras						
Derechos						
Productos						
Corriente						
Capital						
Aprovechamientos						
Corriente						
Capital						
Contribuciones no Comprendidas en las Fracciones de la Ley de Ingresos Causados en Ejercicios Fiscales Anteriores Pendientes de Liquidación o Pago						
Participaciones y Aportaciones						
Transf, Asig., Subsidios y Otras Ayudas	29,336,393.00	39,906,966.30	69,243,359.30	31,367,038.00	30,969,664.50	37,876,321.30
Otros Ingresos						
Ingresos de Organismos y Empresas						
Cuotas y Aportaciones de Seguridad Social						
Ingresos por Ventas de Bienes y Servicios						
Transferencias, Asignaciones, Subsidios y Otras Ayudas						
Ingresos derivados de financiamiento						
Ingresos derivados de financiamiento						
TOTAL	29,336,393.00	39,906,966.30	69,243,359.30	31,367,038.00	30,969,664.50	37,876,321.30
				Ingresos excedentes		

ESTADO ANALITICO DEL EJERCICIO DEL PRESUPUESTO DE EGRESOS
CLASIFICACION POR OBJETO DEL GASTO (CAPITULO-CONCEPTO)

Cve	Concepto	Aprobado 1	Ampliaciones / Reducciones 2= (3-1)	Modificado 3 = (1+2)	Devengado 4	Pagado 5	Subejercicio 6 = (3-4)
538	NOVAUNIVERSITAS						
4	TRANSFERENCIAS, ASIGNACIONES, SUBSIDIOS Y OTRAS AYUDAS	29,336,393.00	247,425.04	29,583,818.04	22,526,445.24	22,196,284.38	7,057,372.80
1	TRANSFERENCIAS INTERNAS Y ASIGNACIONES AL SECTOR PÚBLICO	29,197,313.00	247,425.04	29,444,738.04	22,522,950.23	22,192,789.37	6,921,787.81
4	AYUDAS SOCIALES	139,080.00	0.00	139,080.00	3,495.01	3,495.01	135,584.99
5	BIENES MUEBLES, INMUEBLES E INTANGIBLES	0.00	972,410.92	972,410.92	918,396.65	851,184.01	54,014.27
1	MOBILIARIO Y EQUIPO DE ADMINISTRACIÓN	0.00	264,971.14	264,971.14	230,587.93	207,387.93	34,383.21
2	MOBILIARIO Y EQUIPO EDUCACIONAL Y RECREATIVO	0.00	491,871.61	491,871.61	485,321.42	485,321.42	6,550.19
3	EQUIPO E INSTRUMENTAL MÉDICO Y DE LABORATORIO	0.00	155,104.00	155,104.00	147,076.66	147,076.66	8,027.34
6	MAQUINARIA, OTROS EQUIPOS Y HERRAMIENTAS	0.00	60,464.17	60,464.17	55,410.64	11,398.00	5,053.53
6	INVERSIÓN PÚBLICA	0.00	38,687,130.34	38,687,130.34	7,922,196.11	7,922,196.11	30,764,934.23
1	OBRA PÚBLICA EN BIENES DE DOMINIO PÚBLICO	0.00	38,687,130.34	38,687,130.34	7,922,196.11	7,922,196.11	30,764,934.23
2	OBRA PÚBLICA EN BIENES PROPIOS	0.00	0.00	0.00	0.00	0.00	0.00
	TOTAL DEPENDENCIA / ENTIDAD	29,336,393.00	39,906,966.30	69,243,359.30	31,367,038.00	30,969,664.50	37,876,321.30

ESTADO ANALITICO DEL EJERCICIO DEL PRESUPUESTO DE EGRESOS
CLASIFICACION ECONOMICA (POR TIPO DE GASTO)

Cve	Concepto	Aprobado 1	Ampliaciones / Reducciones 2= (3-1)	Modificado 3 = (1+2)	Devengado 4	Pagado 5	Subejercicio 6 = (3-4)
538	NOVAUNIVERSITAS						
1	GASTO CORRIENTE	29,336,393.00	247,425.04	29,583,818.04	22,526,445.24	22,196,284.38	7,057,372.80
2	GASTO DE CAPITAL	0.00	39,659,541.26	39,659,541.26	8,840,592.76	8,773,380.12	30,818,948.50
	TOTAL DEPENDENCIA / ENTIDAD:	29,336,393.00	39,906,966.30	69,243,359.30	31,367,038.00	30,969,664.50	37,876,321.30

ESTADO ANALITICO DEL EJERCICIO DEL PRESUPUESTO DE EGRESOS
CLASIFICACION ADMINISTRATIVA

Cve	Concepto	Aprobado 1	Ampliaciones / Reducciones 2= (3-1)	Modificado 3 = (1+2)	Devengado 4	Pagado Transferido 5	Subejercicio 6 = (3-4)
5	ORGANISMOS PÚBLICOS DESCENTRALIZADOS	29,336,393.00	39,906,966.30	69,243,359.30	31,367,038.00	30,969,664.50	37,876,321.30
38	NOVAUNIVERSITAS	29,336,393.00	39,906,966.30	69,243,359.30	31,367,038.00	30,969,664.50	37,876,321.30
	TOTAL DEL GASTO:	29,336,393.00	39,906,966.30	69,243,359.30	31,367,038.00	30,969,664.50	37,876,321.30

ESTADO ANALITICO DEL EJERCICIO DEL PRESUPUESTO DE EGRESOS

CLASIFICACION FUNCIONAL (FINALIDAD Y FUNCION)

Cve	Concepto	Aprobado 1	Ampliaciones / Reducciones 2= (3-1)	Modificado 3 = (1+2)	Devengado 4	Pagado 5	Subejercicio 6 = (3-4)
538	NOVAUNIVERSITAS						
2	DESARROLLO SOCIAL	29,336,393.00	39,906,966.30	69,243,359.30	31,367,038.00	30,969,664.50	37,876,321.30
5	EDUCACIÓN	29,336,393.00	39,906,966.30	69,243,359.30	31,367,038.00	30,969,664.50	37,876,321.30
	TOTAL DEPENDENCIA / ENTIDAD	29,336,393.00	39,906,966.30	69,243,359.30	31,367,038.00	30,969,664.50	37,876,321.30



GOBIERNO DEL ESTADO
DE OAXACA



NOVA

NOVAUNIVERSITAS ENDEUDAMIENTO NETO

Del 01 de Enero al 30 de Septiembre del 2020
(Pesos)

Identificación de Crédito o Instrumento	Contratación/Colocación	Amortización	Endeudamiento Neto
	A	B	C = A - B
Créditos Bancarios			
			0
			0
			0
			0
			0
			0
			0
			0
			0
			0
Total Créditos Bancarios		0	0
Otros Instrumentos de Deuda			
			0
			0
			0
			0
			0
			0
			0
			0
			0
			0
Total Otros Instrumentos de Deuda	0	0	0
TOTAL	0	0	0

NO APLICA



GOBIERNO DEL ESTADO
DE OAXACA



NOVA

NOVAUNIVERSITAS

INTERESES DE LA DEUDA

Del 01 de Enero al 30 de Septiembre del 2020
(Pesos)

Identificación de Crédito o Instrumento	Devengado	Pagado
Créditos Bancarios		
Total de intereses de Créditos Bancarios	0	0
Otros Instrumentos de Deuda		
Total de intereses de Otros Instrumentos de Deuda	0	0
TOTAL	0	0

NO APLICA



NOVAUNIVERSITAS

INDICADORES DE POSTURA FISCAL

Del 01 de Enero al 30 de Septiembre del 2020
(Pesos)

Concepto	Estimado	Devengado	Pagado ³
I. Ingresos Presupuestarios (I=1+2)	0	0	0
1. Ingresos del Gobierno de la Entidad Federativa ¹			
2. Ingresos del Sector Paraestatal ¹			
II. Egresos Presupuestarios (II=3+4)	0	0	0
3. Egresos del Gobierno de la Entidad Federativa ²			
4. Egresos del Sector Paraestatal ²			
III. Balance Presupuestario (Superávit o Déficit) (III = I - II)	0	0	0

Concepto	Estimado	Devengado	Pagado ³
III. Balance presupuestario (Superávit o Déficit)	0	0	0
IV. Intereses, Comisiones y Gastos de la Deuda			
V. Balance Primario (Superávit o Déficit) (V= III - IV)	0	0	0

Concepto	Estimado	Devengado	Pagado ³
A. Financiamiento			
B. Amortización de la deuda			
C. Endeudamiento o desendeudamiento (C = A - B)	0	0	0

1. Los Ingresos que se presentan son los ingresos presupuestarios totales sin incluir los ingresos por financiamientos. Los Ingresos del Gobierno de la Entidad Federativa corresponden a los del Poder Ejecutivo, Legislativo Judicial y Autónomos
2. Los egresos que se presentan son los egresos presupuestarios totales sin incluir los egresos por amortización. Los egresos del Gobierno de la Entidad Federativa corresponden a los del Poder Ejecutivo, Legislativo, Judicial y Órganos Autónomos
3. Para Ingresos se reportan los ingresos recaudados; para egresos se reportan los egresos pagados

ESTADO ANALITICO DEL EJERCICIO DEL PRESUPUESTO DE EGRESOS
RESUMEN POR PROGRAMA PRESUPUESTARIO

Concepto	Aprobado 1	Ampliaciones / Reducciones 2= (3-1)	Modificado 3 = (1+2)	Devengado 4	Pagado 5	Subejercicio 6 = (3-4)
5 ORGANISMOS PÚBLICOS DESCENTRALIZADOS	29,336,393.00	39,906,966.30	69,243,359.30	31,367,038.00	30,969,664.50	37,876,321.30
38 NOVAUNIVERSITAS	29,336,393.00	39,906,966.30	69,243,359.30	31,367,038.00	30,969,664.50	37,876,321.30
1 PROGRAMAS	29,336,393.00	39,906,966.30	69,243,359.30	31,367,038.00	30,969,664.50	37,876,321.30
2 DESEMPEÑO DE LAS FUNCIONES	29,336,393.00	39,906,966.30	69,243,359.30	31,367,038.00	30,969,664.50	37,876,321.30
TOTAL DEPENDENCIA / ENTIDAD	29,336,393.00	39,906,966.30	69,243,359.30	31,367,038.00	30,969,664.50	37,876,321.30

REPORTE DE AVANCE DE GESTIÓN

UR 538 - NOVAUNIVERSITAS

TERCER TRIMESTRE 2020



Gobierno del Estado

OBJETIVO INSTITUCIONAL: GENERAR PROFESIONISTAS ORIENTADOS A LA CONSERVACIÓN, DESARROLLO Y APROVECHAMIENTO SUSTENTABLE DE LOS RECURSOS NATURALES DE MÉXICO EN GENERAL Y DE OAXACA EN PARTICULAR, DESPERTANDO EN LOS JÓVENES EL RESPETO AL TRABAJO, LA MENTALIDAD TECNOLÓGICA, EL ESPÍRITU EMPRENDEDOR Y EL SENTIDO DE SOLIDARIDAD Y DE CORRESPONDENCIA SOCIAL.

LINEACIÓN PED: 01-OAXACA INCLUYENTE CON EL DESARROLLO SOCIAL

FIN: 01-EDUCACIÓN

TEMA: 01-EDUCACIÓN

OBJETIVO: 12-IMPULSAR EL DESARROLLO TECNOLÓGICO, CIENTÍFICO Y LA INNOVACIÓN HACIA EL APROVECHAMIENTO PRODUCTIVO DE LAS POTENCIALIDADES DE LAS DISTINTAS REGIONES DEL ESTADO.

ESTRATEGIA: 05-IMPULSAR LA INVESTIGACIÓN CIENTÍFICA Y TECNOLÓGICA DE ALTO IMPACTO EN LOS SECTORES ESTRATÉGICOS EN LAS REGIONES DEL ESTADO.

LINEAS DE ACCIÓN: 02-IMPULSAR EL DESARROLLO DE PROYECTOS Y PRODUCTOS DE INVESTIGACIÓN CIENTÍFICA CON INVERSIÓN PÚBLICO-PRIVADA EN MATERIA DE ENERGÍAS RENOVABLES, RECURSOS HÍDRICOS, AGROPECUARIO, FORESTAL, BIODIVERSIDAD Y MEDIO AMBIENTE, ENTRE ALGUNOS, QUE PERMITIRÁN DETONAR LA COMPETITIVIDAD DEL ESTADO.

UE: 001-NOVAUNIVERSITAS

MATRIZ DE INDICADORES PARA RESULTADOS:

IMPULSAR EL DESARROLLO TECNOLÓGICO, CIENTÍFICO Y LA INNOVACIÓN HACIA EL APROVECHAMIENTO PRODUCTIVO DE LAS POTENCIALIDADES DE LAS DISTINTAS REGIONES DEL ESTADO.

PROPÓSITO: INCREMENTO DE LA PRODUCCIÓN CIENTÍFICA Y TECNOLÓGICA DEL ESTADO DE OAXACA

COMPONENTE: 841-INVESTIGACIÓN CIENTÍFICA Y TECNOLÓGICA GENERADA

ACTIVIDAD: 1932-DESARROLLAR PROYECTO DE INVESTIGACIÓN

PROGRAMA	SUBPROGRAMA	PROYECTO	OBRA/ACTIVIDAD
104-FOMENTO AL DESARROLLO DE LA CIENCIA, LA TECNOLOGÍA Y LA INNOVACIÓN	05-GENERACIÓN DE INVESTIGACIÓN CIENTÍFICA Y TECNOLÓGICA	000--	001-DESARROLLAR PROYECTOS DE INVESTIGACIÓN EN VALLES CENTRALES

PRESUPUESTO ANUAL			
Aprobado	Ampliación	Reducción	Modificado
815,681.19	0.00	16,316.36	799,364.83
TOTAL EJERCIDO AL TRIMESTRE VIGENTE			
		EJERCIDO T1	EJERCIDO T2
		213,257.75	172,796.50
		EJERCIDO T3	EJERCIDO T4
		138,637.26	138,637.26

PRESUPUESTO TRIMESTRAL DE LA ACTIVIDAD			
Aprobado	Modificado	Devengado	% de Ejercido Vs. Modificado
184,086.65	171,627.26	138,637.26	80.78

DATOS DEL INDICADOR			
Nombre :	Número de indicador :		
PORCENTAJE DE PROYECTOS DE INVESTIGACIÓN REALIZADOS	255		

Definición : MIDE EL PORCENTAJE DE PROYECTOS DE INVESTIGACIÓN REALIZADOS, RESPECTO AL PROGRAMADO

Método de Cálculo : (NÚMERO DE PROYECTOS DE INVESTIGACIÓN REALIZADOS/ NÚMERO DE PROYECTOS DE INVESTIGACIÓN PROGRAMADOS)*100

Tipo	Dimensión	Frecuencia de Medición	Forma de cálculo del indicador	Tipo de Valor	Sentido Esperado
GESTIÓN	EFICIENCIA	TRIMESTRAL	PORCENTAJE	FLUJO	ASCENDENTE

INFORME DE RESULTADOS EMITIDO POR VICE-RECTORIA ACADÉMICA VERIFICABLE EN LA PÁGINA ELECTRÓNICA: WWW.NOVA.MX/AVANCE_MIR_2020

LOS INVESTIGADORES CUENTAN CON RECURSOS MATERIALES, FINANCIEROS, TECNOLÓGICOS, HUMANOS Y CONDICIONES PARA DESARROLLAR LOS PROYECTOS DE INVESTIGACIÓN.

DATOS DE LA META

Definición de la variable Meta: 1 - NÚMERO DE PROYECTOS DE INVESTIGACIÓN REALIZADOS

Unidad de medida: 25 - NÚMERO

LINEA BASE DEL INDICADOR			
AÑO	0	VALOR	2020
VALOR PROGRAMADO ANUAL			
		VALOR	6.00
AVANCE TRIMESTRAL OBRA/ACTIVIDAD			
METAS	1er. TRIMESTRE	2o. TRIMESTRE	3er. TRIMESTRE
PROGRAMADA	0.00	0.00	0.00
ACTUALIZADA	0.00	0.00	0.00
ALCANZADA	1.00	0.00	0.00
PORCENTAJE ALCANZADO TRIMESTRAL		100.00	0.00
CUMPLIMIENTO DE METAS			
		T1+T2+T3+T4	6.00
		T1+T2+T3+T4	6.00
		T1+T2+T3+T4	4.00
		PORCENTAJE ALCANZADO ANUAL	66.67

PORCENTAJE DE CUMPLIMIENTO ALCANZADO EN EL TRIMESTRE: 0.00 %

JEFE ADMINISTRATIVO
L.C.E. ADAELVI MOYA SOLANO
VICE-RECTORA DE ADMINISTRACIÓN

TITULAR DE LA DEPENDENCIA/ENTIDAD
DR. MODESTO SEARA VAZQUEZ
RECTOR

REPORTE DE AVANCE DE GESTIÓN UR 538 - NOVAUNIVERSITAS TERCER TRIMESTRE 2020



ALINEACIÓN PED:

EJE: 01-OAXACA INCLUYENTE CON EL DESARROLLO SOCIAL

TEMA: 01-EDUCACIÓN

OBJETIVO: 09-AMPLIAR Y DIVERSIFICAR LA OFERTA DE EDUCACIÓN SUPERIOR EN OAXACA PARA ATENDER LA DEMANDA DE MANERA ACCESIBLE Y CON EQUIDAD.

ESTRATEGIA: 01-PROMOVER LA CREACIÓN DE NUEVAS INSTITUCIONES EDUCATIVAS, IMPLEMENTANDO NUEVOS MODELOS DE ENSEÑANZA PARA OFRECER OPORTUNIDADES DE ACCESO A LA EDUCACIÓN, PRIORITARIAMENTE EN LOS DISTRITOS QUE CARECEN DEL SERVICIO.

LÍNEAS DE ACCIÓN: 04-PROMOVER LA CELEBRACIÓN DE CONVENIOS CON SUBSISTEMAS DE EDUCACIÓN MEDIA SUPERIOR PARA UTILIZAR SUS INSTALACIONES Y OFRECER EDUCACIÓN A DISTANCIA Y VIRTUAL.

UE: 001-NOVAUNIVERSITAS

MATRIZ DE INDICADORES PARA RESULTADOS:

AMPLIAR Y DIVERSIFICAR LA OFERTA DE EDUCACIÓN SUPERIOR EN OAXACA PARA ATENDER LA DEMANDA DE MANERA ACCESIBLE Y CON EQUIDAD.

PROPOSITO: INSTITUCIONES DE NIVEL SUPERIOR, CONSTRUIDAS, EQUIPADAS Y REPARADAS PARA EL OFRECIMIENTO DE NUEVAS MODALIDADES Y NUEVOS PROGRAMAS EDUCATIVOS EN EL ESTADO DE OAXACA

COMPONENTE: 433-ESPACIO EDUCATIVO EN EL NIVEL SUPERIOR CONSTRUIDO

ACTIVIDAD: 148-CONSTRUIR ESPACIO EDUCATIVO

PROGRAMA		SUBPROGRAMA		PROYECTO		OBRA/ACTIVIDAD	
127-INCREMENTO DE LA OFERTA EDUCATIVA SUPERIOR		01-CONSTRUCCIÓN DE ESPACIOS EDUCATIVOS DE NIVEL SUPERIOR		001-CONSTRUCCIÓN DE LA UNIVERSIDAD PÚBLICA DEL SISTEMA DE UNIVERSIDADES ESTATALES DE OAXACA, NOVAUNIVERSITAS CAMPUS PERIFÉRICO (SEGUNDA ETAPA), EN LA LOCALIDAD DE CANADA DE LOS MATUS, MUNICIPIO DE SANTOS REYES NOPALA		001-CONSTRUCCIÓN DE LA UNIVERSIDAD PÚBLICA DEL SISTEMA DE UNIVERSIDADES ESTATALES DE OAXACA, NOVAUNIVERSITAS CAMPUS PERIFÉRICO (SEGUNDA ETAPA), EN LA LOCALIDAD DE CANADA DE LOS MATUS, MUNICIPIO DE SANTOS REYES NOPALA	
PRESUPUESTO ANUAL				PRESUPUESTO AL TRIMESTRE VIGENTE			
Aprobado		EJERCIDO T1		EJERCIDO T2		EJERCIDO T3	
0.00		28,187,130.34		0.00		0.00	
Ampliación		Reducción		Modificado		EJERCIDO T4	
0.00		28,187,130.34		0.00		0.00	
PRESUPUESTO TRIMESTRAL DE LA ACTIVIDAD				% de Ejercicio Vs. Modificado			
Aprobado		Modificado		Devengado		nan	
0.00		0.00		0.00		nan	
DATOS DEL INDICADOR							
Nombre :		PORCENTAJE DE METROS CUADRADOS CONSTRUIDOS		Número de indicador :		1430	
Definición :		MIDE EL PORCENTAJE DE METROS CUADRADOS CONSTRUIDOS, RESPECTO AL TOTAL DE METROS PROGRAMADOS					
Método de Cálculo :		(NÚMERO DE METROS CUADRADOS CONSTRUIDOS/ METROS CUADRADOS PROGRAMADOS) * 100					
Tipo		Dimensión		Frecuencia de Medición		Forma de cálculo del indicador	
GESTIÓN		EFICACIA		TRIMESTRAL		PORCENTAJE	
MEDIOS DE VERIFICACIÓN / FUENTE INFORMACIÓN				Tipo de Valor			
ACTA ENTREGA-RECEPCIÓN RESGUARDADA POR VICE-RECTORÍA DE ADMINISTRACIÓN, VERIFICABLE EN LA PÁGINA ELECTRÓNICA: WWW.NOVA.EDU.OX.MX/AVANCE_MIR_2020				FLUJO			
SENTIDO				Sentido Esperado			
				ASCENDENTE			
LA GESTIÓN DE LOS RECURSOS SE REALIZA EN TIEMPO Y FORMA							
DATOS DE LA META							
Definición de la variable Meta:		1 - NÚMERO DE METROS CUADRADOS CONSTRUIDOS					
Unidad de medida:		15 - METRO CUADRADO					
LÍNEA BASE DEL INDICADOR		VALOR		AÑO		VALOR PROGRAMADO ANUAL	
2019		6,169.83		2020		6,169.83	
METAS		2o.TRIMESTRE		3er.TRIMESTRE		4o.TRIMESTRE	
PROGRAMADA		2,467.94		3,701.89		0.00	
PROGRAMACIÓN ACTUALIZADA		2,467.94		3,701.89		0.00	
ALCANZADA		1.00		0.00		0.00	
PORCENTAJE ALCANZADO TRIMESTRAL		0.04		0.00		0.02	
CUMPLIMIENTO DE METAS		T1+T2+T3+T4		T1+T2+T3+T4		T1+T2+T3+T4	
6,169.83		6,169.83		6,169.83		6,169.83	
CUMPLIMIENTO DE METAS		T1+T2+T3+T4		T1+T2+T3+T4		T1+T2+T3+T4	
1.00		1.00		1.00		1.00	
CUMPLIMIENTO DE METAS ANUAL		PORCENTAJE ALCANZADO ANUAL		PORCENTAJE ALCANZADO ANUAL		PORCENTAJE ALCANZADO ANUAL	
0.02		0.02		0.02		0.02	

PORCENTAJE DE CUMPLIMIENTO ALCANZADO EN EL TRIMESTRE: 0.00 %

JEFE ADMINISTRATIVO
L.C.E. ADAELVI MOYA SOLANO
VICE-RECTORA DE ADMINISTRACIÓN

TITULAR DE LA DEPENDENCIA/ENTIDAD
DR. MODESTO SEARA VAZQUEZ
RECTOR

REPORTE DE AVANCE DE GESTIÓN UR 538 - NOVAUNIVERSITAS TERCER TRIMESTRE 2020



UE: 001-NOVAUNIVERSITAS

PROGRAMA		SUBPROGRAMA		ESTRUCTURA PROGRAMATICA PRESUPUESTAL		OBRA/ACTIVIDAD	
127-INCREMENTO DE LA OFERTA EDUCATIVA SUPERIOR		01-CONSTRUCCIÓN DE ESPACIOS EDUCATIVOS DE NIVEL SUPERIOR		003-CONSTRUCCIÓN DE DIRECCIÓN, PORTICO Y VIALIDADES EN LA UNIVERSIDAD PÚBLICA DEL SISTEMA DE UNIVERSIDADES ESTATALES DE OAXACA, NOVAUNIVERSITAS CAMPUS PERIFÉRICO, EN LA LOCALIDAD DE CANADA DE LOS MATUS, MUNICIPIO DE SANTOS REYES NOPALA		001-CONSTRUCCIÓN DE DIRECCIÓN, PORTICO Y VIALIDADES EN LA UNIVERSIDAD PÚBLICA DEL SISTEMA DE UNIVERSIDADES ESTATALES DE OAXACA, NOVAUNIVERSITAS CAMPUS PERIFÉRICO, EN LA LOCALIDAD DE CANADA DE LOS MATUS, MUNICIPIO DE SANTOS REYES NOPALA	
Aprobado	Ampliación	Reducción	Modificado	EJERCIDO T1	EJERCIDO T2	EJERCIDO T3	EJERCIDO T4
0.00	7,092,960.40	0.00	7,092,960.40	0.00	0.00	2,010,943.33	2,010,943.33
PRESUPUESTO ANUAL				TOTAL EJERCIDO AL TRIMESTRE VIGENTE			
PRESUPUESTO TRIMESTRAL DE LA ACTIVIDAD				2,010,943.33			
Aprobado	Modificado	Comprometido	Devengado	Ejercido		% de Ejercido Vs. Modificado	
0.00	2,010,943.33	7,092,960.40	2,010,943.33	2,010,943.33		100.00	
DATOS DEL INDICADOR							
Nombre : PORCENTAJE DE METROS CUADRADOS CONSTRUIDOS				Número de indicador : 1430			
Definición : MIDE EL PORCENTAJE DE METROS CUADRADOS CONSTRUIDOS, RESPECTO AL TOTAL DE METROS PROGRAMADOS							
Método de Cálculo : (NÚMERO DE METROS CUADRADOS CONSTRUIDOS/ METROS CUADRADOS PROGRAMADOS) * 100							
Tipo		Frecuencia de Medición		Forma de cálculo del indicador		Sentido Esperado	
GESTIÓN		TRIMESTRAL		PORCENTAJE		ASCENDENTE	
MEDIOS DE VERIFICACIÓN / FUENTE INFORMACIÓN				SUPUESTO			
ACTA ENTREGA-RECEPCIÓN RESGUARDADA POR VICE-RECTORIA DE ADMINISTRACIÓN, VERIFICABLE EN LA PÁGINA ELECTRONICA: WWW.NOVA.EDU.OX.MX/AVANCE_MIR_2020				LA GESTIÓN DE LOS RECURSOS SE REALIZA EN TIEMPO Y FORMA			
DATOS DE LA META							
Definición de la variable Meta: 1 - NÚMERO DE METROS CUADRADOS CONSTRUIDOS				VALOR PROGRAMADO ANUAL			
Unidad de medida: 15 - METRO CUADRADO				VALOR			
AÑO		2019		2020		4,731.71	
LÍNEA BASE DEL INDICADOR				VALOR PROGRAMADO ANUAL			
AVANCE TRIMESTRAL OBRA/ACTIVIDAD				CUMPLIMIENTO DE METAS			
METAS		1er. TRIMESTRE		3er. TRIMESTRE		4o. TRIMESTRE	
PROGRAMADA	0.00	1,892.68	2,839.03	0.00	T1+T2+T3+T4		4,731.71
PROGRAMACIÓN ACTUALIZADA	0.00	1,892.68	2,839.03		T1+T2+T3+T4		4,731.71
ALCANZADA	0.00	0.00	2,365.85	0.00	T1+T2+T3+T4		2,365.85
PORCENTAJE ALCANZADO TRIMESTRAL		0.00	83.33		PORCENTAJE ALCANZADO ANUAL		50.00

PORCENTAJE DE CUMPLIMIENTO ALCANZADO EN EL TRIMESTRE: 50.00 %

JEFE ADMINISTRATIVO
L.C.E. ADAELVI MOYA SOLANO
VICE-RECTORA DE ADMINISTRACIÓN

TITULAR DE LA DEPENDENCIA/ENTIDAD
DR. MODESTO SEARA VAZQUEZ
RECTOR

REPORTE DE AVANCE DE GESTIÓN UR 538 - NOVAUNIVERSITAS TERCER TRIMESTRE 2020



UE: 001-NOVAUNIVERSITAS

PROGRAMA		SUBPROGRAMA		PROYECTO		OBRA/ACTIVIDAD	
127-INCREMENTO DE LA OFERTA EDUCATIVA SUPERIOR		01-CONSTRUCCIÓN DE ESPACIOS EDUCATIVOS DE NIVEL SUPERIOR		005-TERMINACIÓN DE LA CONSTRUCCIÓN DE AULAS EN LA UNIVERSIDAD "NOVAUNIVERSITAS" CLAVE 20ESU3010V		001-TERMINACIÓN DE LA CONSTRUCCIÓN DE AULAS EN LA UNIVERSIDAD "NOVAUNIVERSITAS" CLAVE 20ESU3010V	
PRESUPUESTO ANUAL				PRESUPUESTO ANUAL			
Aprobado	Ampliación	Reducción	Modificado	EJERCIDO T1	EJERCIDO T2	EJERCIDO T3	EJERCIDO T4
0.00	3,495,875.70	0.00	3,495,875.70	0.00	0.00	2,674,117.68	2,674,117.68
PRESUPUESTO TRIMESTRAL DE LA ACTIVIDAD				TOTAL EJERCIDO AL TRIMESTRE VIGENTE			
Aprobado				Ejercido			
0.00	Modificado	2,674,117.68	Devengado	2,674,117.68	% de Ejercido Vs. Modificado		
3,495,875.70				100.00			
DATOS DEL INDICADOR							
Nombre :			PORCENTAJE DE METROS CUADRADOS CONSTRUIDOS		Número de indicador :		
Definición :			MIDE EL PORCENTAJE DE METROS CUADRADOS CONSTRUIDOS, RESPECTO AL TOTAL DE METROS PROGRAMADOS				
Método de Cálculo :			(NÚMERO DE METROS CUADRADOS CONSTRUIDOS/ METROS CUADRADOS PROGRAMADOS) * 100				
Tipo		Frecuencia de Medición		Forma de cálculo del indicador		Tipo de Valor	
GESTIÓN		DIMENSION EFICACIA		TRIMESTRAL		FLUJO	
MEDIOS DE VERIFICACIÓN / FUENTE INFORMACIÓN				FORMA DE CÁLCULO DEL INDICADOR			
ACTA ENTREGA-RECEPCIÓN RESGUARDADA POR VICE-RECTORÍA DE ADMINISTRACIÓN, VERIFICABLE EN LA PAGINA ELECTRONICA: WWW.NOVA.EDU.MX/AVANCE_MIR_2020				PORCENTAJE			
				ASCENDENTE			
LA GESTIÓN DE LOS RECURSOS SE REALIZA EN TIEMPO Y FORMA							
DATOS DE LA META							
Definición de la variable Méta:		1 - NÚMERO DE METROS CUADRADOS CONSTRUIDOS		AÑO		VALOR	
Unidad de medida:		15 - METRO CUADRADO		2019		378.34	
		LÍNEA BASE DEL INDICADOR		2020		378.34	
AVANCE TRIMESTRAL OBRA/ACTIVIDAD				VALOR PROGRAMADO ANUAL			
METAS		1er. TRIMESTRE		2o. TRIMESTRE		3er. TRIMESTRE	
PROGRAMADA		0.00		0.00		0.00	
ACTUALIZADA		378.34		378.34		378.34	
ALCANZADA		0.00		375.00		375.00	
PORCENTAJE ALCANZADO TRIMESTRAL		0.00		0.00		98.12	
				CUMPLIMIENTO DE METAS			
		T1+T2+T3+T4		T1+T2+T3+T4		T1+T2+T3+T4	
		378.34		378.34		378.34	
		PORCENTAJE ALCANZADO ANUAL		98.12		98.12	
				PORCENTAJE DE CUMPLIMIENTO ALCANZADO EN EL TRIMESTRE:			
				98.12 %			

JEFE ADMINISTRATIVO
L.C.E. ADAELVI MOYA SOLANO
VICE-RECTORA DE ADMINISTRACIÓN

TITULAR DE LA DEPENDENCIA/ENTIDAD
DR. MODESTO SEARA VAZQUEZ
RECTOR

**REPORTE DE AVANCE DE GESTIÓN
UR 538 - NOVAUNIVERSITAS
TERCER TRIMESTRE 2020**



UE: 001-NOVAUNIVERSITAS

PROGRAMA		SUBPROGRAMA		ESTRUCTURA PROGRAMATICA PRESUPUESTAL		OBRA/ACTIVIDAD	
127-INCREMENTO DE LA OFERTA EDUCATIVA SUPERIOR		01-CONSTRUCCIÓN DE ESPACIOS EDUCATIVOS DE NIVEL SUPERIOR		002-TERMINACIÓN DE LA CONSTRUCCIÓN Y EQUIPAMIENTO DE AULAS EN LA UNIVERSIDAD "NOVAUNIVERSITAS" CLAVE 20ESU3010V		001-TERMINACIÓN DE LA CONSTRUCCIÓN DE AULAS EN LA UNIVERSIDAD "NOVAUNIVERSITAS" CLAVE 20ESU3010V	
PRESUPUESTO ANUAL				PRESUPUESTO TRIMESTRAL DE LA ACTIVIDAD			
Aprobado	Ampliación	Reducción	Modificado	EJERCIDO T1	EJERCIDO T2	EJERCIDO T3	EJERCIDO T4
0.00	4,500,000.00	4,500,000.00	0.00	0.00	0.00	0.00	0.00
TOTAL EJERCIDO AL TRIMESTRE VIGENTE				TOTAL EJERCIDO AL TRIMESTRE VIGENTE			
0.00				0.00			
DATOS DEL INDICADOR				%			
Aprobado				Ejercido			
0.00				0.00			
Comrometido				Devengado			
0.00				0.00			
Nombre :				Número de indicador :			
PORCENTAJE DE METROS CUADRADOS CONSTRUIDOS				1430			
Definición :				Forma de cálculo del indicador			
MIDE EL PORCENTAJE DE METROS CUADRADOS CONSTRUIDOS, RESPECTO AL TOTAL DE METROS PROGRAMADOS				PORCENTAJE			
Método de Cálculo : (NÚMERO DE METROS CUADRADOS CONSTRUIDOS/ METROS CUADRADOS PROGRAMADOS) * 100				TRIMESTRAL			
Tipo		Frecuencia de Medición		Forma de cálculo del indicador		Sentido Esperado	
GESTIÓN		TRIMESTRAL		PORCENTAJE		ASCENDENTE	
MEDIOS DE VERIFICACIÓN / FUENTE INFORMACIÓN				SUPUESTO			
ACTA ENTREGA-RECEPCIÓN RESGUARDADA POR VICE-RECTORIA DE ADMINISTRACION, VERIFICABLE EN LA PAGINA ELECTRONICA: WWW.NOVA.EDU.OX/AVANCE_MIR_2020				LA GESTIÓN DE LOS RECURSOS SE REALIZA EN TIEMPO Y FORMA			
Definición de la variable Meta: 1 - NÚMERO DE METROS CUADRADOS CONSTRUIDOS				DATOS DE LA META			
Unidad de medida: 15 - METRO CUADRADO				VALOR PROGRAMADO ANUAL			
AÑO		VALOR		AÑO		VALOR	
2019		504.45		2020		504.45	
LINEA BASE DEL INDICADOR				AVANCE TRIMESTRAL OBRA/ACTIVIDAD			
METAS		1er.TRIMESTRE		2o.TRIMESTRE		3er.TRIMESTRE	
PROGRAMADA		336.30		168.15		0.00	
PROGRAMACIÓN ACTUALIZADA		336.30		168.15		0.00	
ALCANZADA		0.00		0.00		0.00	
PORCENTAJE ALCANZADO TRIMESTRAL		0.00		0.00		0.00	
CUMPLIMIENTO DE METAS				CUMPLIMIENTO DE METAS			
PROGRAMADA		T1+T2+T3+T4		T1+T2+T3+T4		T1+T2+T3+T4	
504.45		504.45		504.45		504.45	
PROGRAMACIÓN ACTUALIZADA		T1+T2+T3+T4		T1+T2+T3+T4		T1+T2+T3+T4	
504.45		504.45		504.45		504.45	
ALCANZADA		PORCENTAJE ALCANZADO ANUAL		PORCENTAJE ALCANZADO ANUAL		PORCENTAJE ALCANZADO ANUAL	
0.00		0.00		0.00		0.00	
PORCENTAJE DE CUMPLIMIENTO ALCANZADO EN EL TRIMESTRE:				0.00 %			

JEFE ADMINISTRATIVO
L.C.E. ADAELVI MOYA SOLANO
VICE-RECTORA DE ADMINISTRACIÓN

TITULAR DE LA DEPENDENCIA/ENTIDAD
DR. MODESTO SEARA VAZQUEZ
RECTOR

**REPORTE DE AVANCE DE GESTIÓN
UR 538 - NOVAUNIVERSITAS
TERCER TRIMESTRE 2020**



UE: 001-NOVAUNIVERSITAS

PROGRAMA		SUBPROGRAMA		ESTRUCTURA PROGRAMATICA PRESUPUESTAL		PROYECTO		OBRA/ACTIVIDAD			
127-INCREMENTO DE LA OFERTA EDUCATIVA SUPERIOR		01-CONSTRUCCIÓN DE ESPACIOS EDUCATIVOS DE NIVEL SUPERIOR		004-CONSTRUCCIÓN DE CASETA DE EMERGENCIA CERCA PERIMETRAL E INSTALACIONES (RED DE VOZ Y DATOS, HIDRAULICA Y SANITARIA) EN LA UNIVERSIDAD PUBLICA DEL SISTEMA DE UNIVERSIDADES ESTATALES DE OAXACA, NOVAUNIVERSITAS CAMPUS PERIFERICO, EN LA LOCALIDAD DE CANADA DE LOS MATUS, MUNICIPIO DE SANTOS REYES NOPALA		001-CONSTRUCCIÓN DE CASETA DE EMERGENCIA CERCA PERIMETRAL, INSTALACIONES (RED DE VOZ Y DATOS, HIDRAULICA Y SANITARIA), DIRECCIÓN, PORTICO, VIALIDADES Y EQUIPAMIENTO EN LA UNIVERSIDAD PUBLICA DEL SISTEMA DE UNIVERSIDADES ESTATALES DE OAXACA, NOVAUNIVERSITAS CAMPUS PERIFERICO, EN LA LOCALIDAD DE CANADA DE LOS MATUS, MUNICIPIO DE SANTOS REYES NOPALA					
Aprobado		Modificado		EJERCIDO T1		EJERCIDO T2		EJERCIDO T3		EJERCIDO T4	
0.00		7,224,627.06		0.00		0.00		2,233,010.80		2,233,010.80	
Aprobado		Modificado		Presupuesto Trimestral de la Actividad		Presupuesto Trimestral de la Actividad		Ejercido		% de Ejercido Vs. Modificado	
0.00		2,233,010.80		6,960,870.37		2,233,010.80		2,233,010.80		100.00	
Nombre :		PORCENTAJE DE METROS CUADRADOS CONSTRUIDOS		Número de indicador :		1430		DATOS DEL INDICADOR			
Definición :		MIDE EL PORCENTAJE DE METROS CUADRADOS CONSTRUIDOS, RESPECTO AL TOTAL DE METROS PROGRAMADOS									
Método de Cálculo :		(NÚMERO DE METROS CUADRADOS CONSTRUIDOS/ METROS CUADRADOS PROGRAMADOS) * 100									
Tipo		Dimensión		Frecuencia de Medición		Forma de cálculo del indicador		Tipo de Valor		Sentido Esperado	
GESTIÓN		EFICACIA		TRIMESTRAL		PORCENTAJE		FLUJO		ASCENDENTE	
ACTA ENTREGA-RECEPCIÓN RESGUARDADA POR VICE-RECTORIA DE ADMINISTRACIÓN, VERIFICABLE EN LA PAGINA ELECTRONICA: WWW.NOVA.EDU.OX.MX/AVANCE_MIR_2020		MEDIOS DE VERIFICACIÓN / FUENTE INFORMACIÓN						SUPUESTO			
Definición de la variable Meta: 1 - NÚMERO DE METROS CUADRADOS CONSTRUIDOS		LÍNEA BASE DEL INDICADOR		AVANCE TRIMESTRAL OBRA/ACTIVIDAD		VALOR PROGRAMADO ANUAL		VALOR		12,019.59	
Unidad de medida: 15 - METRO CUADRADO		VALOR		VALOR		VALOR		VALOR		VALOR	
AÑO		2019		2020		2020		2020		2020	
METAS		1er. TRIMESTRE		2o. TRIMESTRE		3er. TRIMESTRE		4o. TRIMESTRE		CUMPLIMIENTO DE METAS	
PROGRAMADA		0.00		4,807.84		7,211.75		0.00		T1+T2+T3+T4	
ACTUALIZADA		0.00		4,807.84		7,211.75		0.00		T1+T2+T3+T4	
ALCANZADA		0.00		0.00		4,807.54		0.00		T1+T2+T3+T4	
PORCENTAJE ALCANZADO TRIMESTRAL		0.00		66.66						PORCENTAJE ALCANZADO ANUAL	
										40.00 %	

PORCENTAJE DE CUMPLIMIENTO ALCANZADO EN EL TRIMESTRE: 40.00 %

JEFE ADMINISTRATIVO
L.C.E. ADAELVI MOYA SOLANO
VICE-RECTORA DE ADMINISTRACIÓN

TITULAR DE LA DEPENDENCIA/ENTIDAD
DR. MOBESTO SEARA VAZQUEZ
RECTOR

REPORTE DE AVANCE DE GESTIÓN UR 538 - NOVAUNIVERSITAS TERCER TRIMESTRE 2020



ALINEACIÓN PED:

01-PROMOVER LA CREACIÓN DE NUEVAS INSTITUCIONES EDUCATIVAS, IMPLEMENTANDO NUEVOS MODELOS DE ENSEÑANZA PARA OFRECER OPORTUNIDADES DE ACCESO A LA EDUCACIÓN, PRIORITARIAMENTE EN LOS DISTRITOS QUE CARECEN DEL SERVICIO.
04-PROMOVER LA CELEBRACIÓN DE CONVENIOS CON SUBSISTEMAS DE EDUCACIÓN MEDIA SUPERIOR PARA UTILIZAR SUS INSTALACIONES Y OFRECER EDUCACIÓN A DISTANCIA Y VIRTUAL.
001-NOVAUNIVERSITAS

MATRIZ DE INDICADORES PARA RESULTADOS:

COMPONENTE: 433-ESPACIO EDUCATIVO EN EL NIVEL SUPERIOR CONSTRUÍDO
ACTIVIDAD: 2182-EQUIPAR ESPACIO EDUCATIVO EN EL NIVEL SUPERIOR

PROGRAMA	SUBPROGRAMA	PROYECTO	OBRA/ACTIVIDAD
127-INCREMENTO DE LA OFERTA EDUCATIVA SUPERIOR	01-CONSTRUCCIÓN DE ESPACIOS EDUCATIVOS DE NIVEL SUPERIOR	002-TERMINACIÓN DE LA CONSTRUCCIÓN Y EQUIPAMIENTO DE AULAS EN LA UNIVERSIDAD "NOVAUNIVERSITAS" 20ESU010V	002-EQUIPAMIENTO DE AULAS EN LA UNIVERSIDAD "NOVAUNIVERSITAS" CLAVE 20ESU010V

Aprobado	Ampliación	Reducción	PRESUPUESTO ANUAL			EJERCIDO T4
			Modificado	EJERCIDO T1	EJERCIDO T2	
0.00	6,000,000.00	6,000,000.00	0.00	0.00	0.00	0.00
TOTAL EJERCIDO AL TRIMESTRE VIGENTE						

Aprobado	Modificado	PRESUPUESTO TRIMESTRAL DE LA ACTIVIDAD		% de Ejercido Vs. Modificado
		Comprometido	Devengado	
0.00	0.00	0.00	0.00	nan

Nombre: PORCENTAJE DE LOTES EQUIPADOS Número de indicador: 2443

Definición: MIDE EL PORCENTAJE DE LOTES EQUIPADOS RESPECTO A LO PROGRAMADO

Método de Cálculo: (NÚMERO DE LOTES EQUIPADOS/ NÚMERO DE LOTES PROGRAMADOS A EQUIPAR)*100

Tipo	Dimensión	Frecuencia de Medición	Forma de cálculo del indicador	Tipo de Valor	Sentido Esperado
GESTIÓN	EFICACIA	TRIMESTRAL	TRIMESTRAL	FLUJO	ASCENDENTE

MEDIOS DE VERIFICACIÓN / FUENTE INFORMACIÓN
NO APLICA

DATOS DE LA META
LA UR 538 NO PARTICIPA EN ESTA ACTIVIDAD

Definición de la variable Meta: 1 - NÚMERO DE LOTES EQUIPADOS

Unidad de medida: 2 - LOTE

LÍNEA BASE DEL INDICADOR

AÑO	VALOR		VALOR PROGRAMADO ANUAL
	2019	2020	
VALOR			
8.00			
AVANCE TRIMESTRAL OBRA/ACTIVIDAD			
1er. TRIMESTRE			
2o. TRIMESTRE			
3er. TRIMESTRE			
4o. TRIMESTRE			
CUMPLIMIENTO DE METAS			
METAS	0.00	0.00	8.00
PROGRAMADA	0.00	0.00	8.00
ACTUALIZADA	0.00	0.00	0.00
ALCANZADA	0.00	0.00	0.00
PORCENTAJE ALCANZADO TRIMESTRAL	0.00	0.00	0.00

AVANCE TRIMESTRAL OBRA/ACTIVIDAD

VALOR PROGRAMADO ANUAL

VALOR

AVANCE TRIMESTRAL OBRA/ACTIVIDAD

VALOR

AVANCE TRIMESTRAL OBRA/ACTIVIDAD

VALOR

AVANCE TRIMESTRAL OBRA/ACTIVIDAD

VALOR

AVANCE TRIMESTRAL OBRA/ACTIVIDAD

VALOR

AVANCE TRIMESTRAL OBRA/ACTIVIDAD

VALOR

AVANCE TRIMESTRAL OBRA/ACTIVIDAD

VALOR

AVANCE TRIMESTRAL OBRA/ACTIVIDAD

VALOR

AVANCE TRIMESTRAL OBRA/ACTIVIDAD

VALOR

AVANCE TRIMESTRAL OBRA/ACTIVIDAD

VALOR

AVANCE TRIMESTRAL OBRA/ACTIVIDAD

VALOR

JEFE ADMINISTRATIVO
L.C.E. ADAELVI MOYA SOLANO
VICE-RECTORA DE ADMINISTRACIÓN

TITULAR DE LA DEPENDENCIA/ENTIDAD
DR. MODESTO SEARA VAZQUEZ
RECTOR

PORCENTAJE DE CUMPLIMIENTO ALCANZADO EN EL TRIMESTRE: 0.00 %

REPORTE DE AVANCE DE GESTIÓN UR 538 - NOVAUNIVERSITAS TERCER TRIMESTRE 2020



ALINEACIÓN PED:

ESTRATEGIA:

LÍNEAS DE ACCIÓN:

UE:

01-PROMOVER LA CREACIÓN DE NUEVAS INSTITUCIONES EDUCATIVAS, IMPLEMENTANDO NUEVOS MODELOS DE ENSEÑANZA PARA OFRECER OPORTUNIDADES DE ACCESO A LA EDUCACIÓN, PRIORITARIAMENTE EN LOS DISTRITOS QUE CARECEN DEL SERVICIO.
04-PROMOVER LA CEBERACIÓN DE CONVENIOS CON SUBSISTEMAS DE EDUCACIÓN MEDIA SUPERIOR PARA UTILIZAR SUS INSTALACIONES Y OFRECER EDUCACIÓN A DISTANCIA Y VIRTUAL.
001-NOVAUNIVERSITAS

MATRIZ DE INDICADORES PARA RESULTADOS:

COMPONENTE: 435-ESPACIO EDUCATIVO EN EL NIVEL SUPERIOR REPARADO

ACTIVIDAD: 152-REPARAR ESPACIO EDUCATIVO

PROGRAMA		SUBPROGRAMA		PROYECTO		OBRA/ACTIVIDAD	
127-INCREMENTO DE LA OFERTA EDUCATIVA SUPERIOR		02-REPARACIÓN DE ESPACIOS EDUCATIVOS DE NIVEL SUPERIOR		001-REHABILITACION DE AULAS EN LA UNIVERSIDAD "NOVAUNIVERSITAS" CLAVE 20ESU3010V		001-REHABILITACION DE AULAS EN LA UNIVERSIDAD "NOVAUNIVERSITAS" CLAVE 20ESU3010V	
Aprobado		Modificado		EJERCIDO T1		EJERCIDO T3	
1,004,124.30		1,004,124.30		0.00		1,004,124.30	
0.00		0.00		0.00		1,004,124.30	
Aprobado		Modificado		EJERCIDO T2		EJERCIDO T4	
1,004,124.30		1,004,124.30		0.00		1,004,124.30	
0.00		0.00		0.00		1,004,124.30	
Nombre :		PORCENTAJE DE METROS CUADRADOS REPARADOS		Número de indicador :		1310	
Definición :		MIDE EL PORCENTAJE DE METROS CUADRADOS REPARADOS, RESPECTO AL TOTAL DE METROS PROGRAMADOS					
Método de Cálculo :		(NÚMERO DE METROS CUADRADOS REPARADOS/NÚMERO TOTAL DE METROS CUADRADOS PROGRAMADOS)*100					
Tipo		Dimensión		Frecuencia de Medición		Forma de cálculo del indicador	
GESTIÓN		EFICACIA		TRIMESTRAL		PORCENTAJE	
						TRIMESTRAL	
						FORMA DE VERIFICACIÓN / FUENTE INFORMACIÓN	
						MEDIOS DE VERIFICACIÓN / FUENTE INFORMACIÓN	
						ACTA ENTREGA RECEPCIÓN RESGUARDADA POR VICE-RECTORÍA DE ADMINISTRACIÓN, VERIFICABLE EN LA PÁGINA ELECTRÓNICA: WWW.NOVA.EDU.OAX/AVANCE_MIR_2020	
						LA GESTIÓN DE LOS RECURSOS SE REALIZA EN TIEMPO Y FORMA	
						DATOS DE LA META	
Definición de la variable Meta:		1 - NÚMERO DE METROS CUADRADOS REPARADOS					
Unidad de medida:		15 - METRO CUADRADO					
AÑO		2019		2020		VALOR PROGRAMADO ANUAL	
		VALOR		VALOR		VALOR	
		204.95		204.95		204.95	
METAS		1er.TRIMESTRE		2o.TRIMESTRE		3er.TRIMESTRE	
PROGRAMADA		0.00		0.00		0.00	
PROGRAMACIÓN		0.00		0.00		0.00	
ACTUALIZADA		0.00		0.00		0.00	
ALCANZADA		0.00		0.00		0.00	
PORCENTAJE		100.00		100.00		100.00	
ALCANZADO		100.00		100.00		100.00	
TRIMESTRAL		100.00		100.00		100.00	
						CUMPLIMIENTO DE METAS	
						T1+T2+T3+T4	
						204.95	
						T1+T2+T3+T4	
						204.95	
						T1+T2+T3+T4	
						204.95	
						PORCENTAJE ALCANZADO	
						ANUAL	
						100.00	
						PORCENTAJE DE CUMPLIMIENTO ALCANZADO EN EL TRIMESTRE:	
						0.00 %	

JEFE ADMINISTRATIVO
L.C.E. ADAELVI MOYA SOLANO
VICE-RECTORA DE ADMINISTRACIÓN

TITULAR DE LA DEPENDENCIA/ENTIDAD
DR. MODESTO SEARA VAZQUEZ
RECTOR

REPORTE DE AVANCE DE GESTIÓN UR 538 - NOVAUNIVERSITAS TERCER TRIMESTRE 2020



ALINEACIÓN PED:

ESTRATEGIA:

LÍNEAS DE ACCIÓN:

UE: 001-NOVAUNIVERSITAS

02-PROMOVER LA PARTICIPACIÓN DE LAS INSTITUCIONES PÚBLICAS DE EDUCACIÓN SUPERIOR EN UN PROGRAMA PARA LA AMPLIACIÓN Y MEJORA DE LA INFRAESTRUCTURA FÍSICA Y EL EQUIPAMIENTO.
02-GESTIONAR RECURSOS DE LA FEDERACIÓN Y DEL GOBIERNO DEL ESTADO PARA PROYECTOS DE INVERSIÓN, ENTRE ELLOS LOS FONDOS CONCURSABLES, CON LA FINALIDAD DE AMPLIAR LA INFRAESTRUCTURA EDUCATIVA EN PROGRAMAS DE ALTA PERTINENCIA.

MATRIZ DE INDICADORES PARA RESULTADOS:

COMPONENTE: 434-ESPACIO EDUCATIVO EN EL NIVEL SUPERIOR EQUIPADO
ACTIVIDAD: 158-EQUIPAR ESPACIO EDUCATIVO

PROGRAMA		SUBPROGRAMA		PROYECTO		OBRA/ACTIVIDAD	
127-INCREMENTO DE LA OFERTA EDUCATIVA SUPERIOR		03-EQUIPAMIENTO DE ESPACIOS EDUCATIVOS DE NIVEL SUPERIOR		000--		001-CONVENIO DE APOYO FINANCIERO EN EL MARCO DEL PROGRAMA PARA LA INCLUSIÓN Y LA EQUIDAD EDUCATIVA (PIEE)	
PRESUPUESTO ANUAL				PRESUPUESTO ANUAL			
Aprobado	Ampliación	Reducción	Modificado	EJERCIDO T1	EJERCIDO T2	EJERCIDO T3	EJERCIDO T4
0.00	1,145,497.96	118,617.00	1,026,880.96	237,563.92	295,833.91	484,165.27	
PRESUPUESTO TRIMESTRAL DE LA ACTIVIDAD				TOTAL EJERCIDO AL TRIMESTRE VIGENTE			
Aprobado	Modificado	Comprometido	Devengado	Ejercido		% de Ejercido Vs. Modificado	
0.00	493,483.13	484,165.27	484,165.27	484,165.27		98.11	
DATOS DEL INDICADOR							
Nombre : PORCENTAJE DE ESPACIOS EDUCATIVOS EQUIPADOS				Número de indicador : 159			
Definición : MIDE EL PORCENTAJE DE ESPACIOS EDUCATIVOS EQUIPADOS, RESPECTO AL PROGRAMADO							
Método de Cálculo : (NÚMERO DE EQUIPOS ADQUIRIDOS PARA ESPACIOS EDUCATIVOS/NÚMERO DE EQUIPOS PROGRAMADOS PARA ESPACIOS EDUCATIVOS)*100							
Tipo		Dimensión		Frecuencia de Medición		Forma de cálculo del indicador	
GESTIÓN		EFICACIA		TRIMESTRAL		PORCENTAJE	
MEDIOS DE VERIFICACIÓN / FUENTE INFORMACIÓN				TRIMESTRAL			
INFORME FINAL DEL PROGRAMA, VALIDADO POR VICE-RECTORÍA DE ADMINISTRACIÓN. VERIFICABLE EN LA PAGINA ELECTRONICA: WWW.NOVA.EDU.OAX.MX/AVANCE_MIR_2020				LA GESTIÓN DE LOS RECURSOS SE REALIZA EN TIEMPO Y FORMA.			
Definición de la variable Méta: 1 - NÚMERO DE EQUIPOS ADQUIRIDOS PARA ESPACIOS EDUCATIVOS							
Unidad de medida: 25 - NÚMERO							
LÍNEA BASE DEL INDICADOR							
AÑO	0	VALOR	0.00	AÑO	2020	VALOR	3.00
AVANCE TRIMESTRAL OBRA/ACTIVIDAD							
1er. TRIMESTRE		2o. TRIMESTRE		3er. TRIMESTRE		4o. TRIMESTRE	
PROGRAMADA	3.00	0.00	0.00	0.00	CUMPLIMIENTO DE METAS		
PROGRAMACIÓN	3.00	0.00	0.00	0.00	T1+T2+T3+T4		
ACTUALIZADA	0.00	2.00	1.00	0.00	T1+T2+T3+T4		
ALCANZADA	0.00				PORCENTAJE ALCANZADO		
ALCANZADO	0.00				ANUAL		
TRIMESTRAL					100.00		

PORCENTAJE DE CUMPLIMIENTO ALCANZADO EN EL TRIMESTRE: 33.33 %

JEFE ADMINISTRATIVO
L.C.E. ADAELVI MOYA SOLANO
VICE-RECTORA DE ADMINISTRACIÓN

TITULAR DE LA DEPENDENCIA/ENTIDAD
DR. MODESTO SEARA VAZQUEZ
RECTOR

REPORTE DE AVANCE DE GESTIÓN UR 538 - NOVAUNIVERSITAS TERCER TRIMESTRE 2020



UE: 001-NOVAUNIVERSITAS

ESTRUCTURA PROGRAMÁTICA PRESUPUESTAL									
PROGRAMA	SUBPROGRAMA		PROYECTO		OBRA/ACTIVIDAD				
127-INCREMENTO DE LA OFERTA EDUCATIVA SUPERIOR	03-EQUIPAMIENTO DE ESPACIOS EDUCATIVOS DE NIVEL SUPERIOR	002-EQUIPAMIENTO DE AULAS EN LA UNIVERSIDAD "NOVAUNIVERSITAS" CLAVE 20ESU3010V	001-EQUIPAMIENTO DE AULAS EN LA UNIVERSIDAD "NOVAUNIVERSITAS" CLAVE 20ESU3010V						
PRESUPUESTO ANUAL									
Aprobado	Ampliación	Reducción	Modificado	EJERCIDO T1	EJERCIDO T2	EJERCIDO T3	EJERCIDO T4	TOTAL EJERCIDO AL TRIMESTRE VIGENTE	
0.00	6,000,000.00	6,000,000.00	0.00	0.00	0.00	0.00	0.00	0.00	
PRESUPUESTO TRIMESTRAL DE LA ACTIVIDAD									
Aprobado	Modificado	Comprometido	Devengado	Ejercido	% de Ejercido Vs. Modificado				
0.00	0.00	0.00	0.00	0.00	nan				
DATOS DEL INDICADOR									
Nombre :			PORCENTAJE DE ESPACIOS EDUCATIVOS EQUIPADOS		Número de indicador :		159		
Definición :			MIDE EL PORCENTAJE DE ESPACIOS EDUCATIVOS EQUIPADOS, RESPECTO AL PROGRAMADO						
Método de Cálculo :			(NÚMERO DE EQUIPOS ADQUIRIDOS PARA ESPACIOS EDUCATIVOS/NÚMERO DE EQUIPOS PROGRAMADOS PARA ESPACIOS EDUCATIVOS)*100						
Tipo	Dimensión	Frecuencia de Medición	Forma de cálculo del indicador	Forma de cálculo del indicador	Tipo de Valor		Sentido Esperado		
GESTIÓN	EFICACIA	TRIMESTRAL	TRIMESTRAL	TRIMESTRAL	FLUJO		ASCENDENTE		
MEDIOS DE VERIFICACIÓN / FUENTE INFORMACIÓN									
INFORME FINAL DEL PROGRAMA, VALIDADO POR VICE-RECTORIA DE ADMINISTRACIÓN. VERIFICABLE EN LA PAGINA ELECTRONICA: WWW.NOVA.EDU.OX/MX/AVANCE_MIR_2020									
LA GESTIÓN DE LOS RECURSOS SE REALIZA EN TIEMPO Y FORMA.									
DATOS DE LA META									
Definición de la variable Meta:			1 - NÚMERO DE EQUIPOS ADQUIRIDOS PARA ESPACIOS EDUCATIVOS						
Unidad de medida:			25 - NÚMERO						
LÍNEA BASE DEL INDICADOR									
AÑO	2019	VALOR	8.00	AÑO	2020	VALOR	8.00	VALOR PROGRAMADO ANUAL	
AVANCE TRIMESTRAL OBRA/ACTIVIDAD									
METAS	1er. TRIMESTRE	2o. TRIMESTRE	3er. TRIMESTRE	4o. TRIMESTRE	CUMPLIMIENTO DE METAS				
PROGRAMADA	0.00	4.00	4.00	0.00	T1+T2+T3+T4				
PROGRAMACIÓN ACTUALIZADA	0.00	4.00	4.00	0.00	T1+T2+T3+T4				
ALCANZADA	0.00	0.00	0.00	0.00	T1+T2+T3+T4				
PORCENTAJE ALCANZADO TRIMESTRAL	0.00	0.00	0.00	0.00	PORCENTAJE ALCANZADO ANUAL				

PORCENTAJE DE CUMPLIMIENTO ALCANZADO EN EL TRIMESTRE: 0.00 %

JEFE ADMINISTRATIVO
L.C.E. ADAELVI MOYA SOLANO
VICE-RECTORA DE ADMINISTRACIÓN

TITULAR DE LA DEPENDENCIA/ENTIDAD
DR. MODESTO SEARA VAZQUEZ
RECTOR

REPORTE DE AVANCE DE GESTIÓN UR 538 - NOVAUNIVERSITAS TERCER TRIMESTRE 2020



UE: 001-NOVAUNIVERSITAS

PROGRAMA		SUBPROGRAMA		PROYECTO		OBRA/ACTIVIDAD	
127-INCREMENTO DE LA OFERTA EDUCATIVA SUPERIOR		03-EQUIPAMIENTO DE ESPACIOS EDUCATIVOS DE NIVEL SUPERIOR		001-EQUIPAMIENTO DE LA UNIVERSIDAD PÚBLICA DEL SISTEMA DE UNIVERSIDADES ESTATALES DE OAXACA, NOVAUNIVERSITAS CAMPUS PERIFÉRICO (SEGUNDA ETAPA), EN LA LOCALIDAD DE CANADA DE LOS MATUS, MUNICIPIO DE SANTOS REYES NOPALA		001-CONSTRUCCIÓN DE CASETA DE EMERGENCIA, CERCA PERIMETRAL, INSTALACIONES (RED DE VOZ Y DATOS, HIDRÁULICA Y SANITARIA), DIRECCIÓN, PORTÍCO, VIALIDADES Y EQUIPAMIENTO EN LA UNIVERSIDAD PÚBLICA DEL SISTEMA DE UNIVERSIDADES ESTATALES DE OAXACA, NOVAUNIVERSITAS CAMPUS PERIFÉRICO, EN LA LOCALIDAD DE CANADA DE LOS MATUS, MUNICIPIO DE SANTOS REYES NOPALA	
ESTRUCTURA PROGRAMÁTICA PRESUPUESTAL							
PRESUPUESTO ANUAL				PRESUPUESTO ANUAL			
Aprobado	Ampliación	Reducción	Modificado	EJERCIDO T1	EJERCIDO T2	EJERCIDO T3	EJERCIDO T4
0.00	13.869.542.88	13.869.542.88	0.00	0.00	0.00	0.00	0.00
TOTAL EJERCIDO AL TRIMESTRE VIGENTE				0.00			
PRESUPUESTO TRIMESTRAL DE LA ACTIVIDAD				PRESUPUESTO TRIMESTRAL DE LA ACTIVIDAD			
Aprobado	Modificado	Comprometido	Devengado	Ejercido	% de Ejercido Vs. Modificado		
0.00	0.00	0.00	0.00	0.00	nan		
DATOS DEL INDICADOR							
Nombre : PORCENTAJE DE ESPACIOS EDUCATIVOS EQUIPADOS				Número de indicador : 159			
Definición : MIDE EL PORCENTAJE DE ESPACIOS EDUCATIVOS EQUIPADOS, RESPECTO AL PROGRAMADO							
Método de Cálculo : (NÚMERO DE EQUIPOS ADQUIRIDOS PARA ESPACIOS EDUCATIVOS/NÚMERO DE EQUIPOS PROGRAMADOS PARA ESPACIOS EDUCATIVOS)*100							
Tipo		Dimensión		Frecuencia de Medición		Forma de cálculo del indicador	
GESTIÓN		EFICACIA		TRIMESTRAL		PORCENTAJE	
MEDIOS DE VERIFICACIÓN / FUENTE INFORMACIÓN				Tipo de Valor			
INFORME FINAL DEL PROGRAMA, VALIDADO POR VICE-RECTORIA DE ADMINISTRACIÓN. VERIFICABLE EN LA PÁGINA ELECTRÓNICA: WWW.NOVA.EDU.OX.MX/AVANCE_MIR_2020				FLUJO			
INFORME FINAL DEL PROGRAMA, VALIDADO POR VICE-RECTORIA DE ADMINISTRACIÓN. VERIFICABLE EN LA PÁGINA ELECTRÓNICA: WWW.NOVA.EDU.OX.MX/AVANCE_MIR_2020				SUPUESTO			
LA GESTIÓN DE LOS RECURSOS SE REALIZA EN TIEMPO Y FORMA.							
DATOS DE LA META							
Definición de la variable Meta: 1 - NÚMERO DE EQUIPOS ADQUIRIDOS PARA ESPACIOS EDUCATIVOS							
Unidad de medida: 25 - NÚMERO							
LÍNEA BASE DEL INDICADOR							
AÑO	2019	VALOR	2020	AÑO	2020	VALOR	26.00
AVANCE TRIMESTRAL OBRA/ACTIVIDAD							
METAS		1er. TRIMESTRE		2o. TRIMESTRE		3er. TRIMESTRE	
PROGRAMADA	0.00	10.00	16.00	4o. TRIMESTRE			
PROGRAMACIÓN ACTUALIZADA	0.00	10.00	16.00	T1+T2+T3+T4			
ALCANZADA	0.00	0.00	0.00	T1+T2+T3+T4			
PORCENTAJE ALCANZADO TRIMESTRAL	0.00	0.00	0.00	PORCENTAJE ALCANZADO ANUAL			
				CUMPLIMIENTO DE METAS			
				T1+T2+T3+T4			
				T1+T2+T3+T4			
				T1+T2+T3+T4			
				0.00			
				0.00			
				0.00			

PORCENTAJE DE CUMPLIMIENTO ALCANZADO EN EL TRIMESTRE: 0.00 %

JEFE ADMINISTRATIVO
L.C.E. ADAELVI MOYA SOLANO
VICE-RECTORA DE ADMINISTRACIÓN

TITULAR DE LA DEPENDENCIA/ENTIDAD
DR. MOBESTO SEARA VAZQUEZ
RECTOR

**REPORTE DE AVANCE DE GESTIÓN
UR 538 - NOVAUNIVERSITAS
TERCER TRIMESTRE 2020**



UE: 001-NOVAUNIVERSITAS

ESTRUCTURA PROGRAMÁTICA PRESUPUESTAL									
PROGRAMA	SUBPROGRAMA			PROYECTO			OBRA/ACTIVIDAD		
127-INCREMENTO DE LA OFERTA EDUCATIVA SUPERIOR	03-EQUIPAMIENTO DE ESPACIOS EDUCATIVOS DE NIVEL SUPERIOR			000--			002-EQUIPAMIENTO DE ESPACIOS EDUCATIVOS EN VALLES CENTRALES		
PRESUPUESTO ANUAL									
Aprobado	Ampliación	Reducción	Modificado	EJERCIDO T1	EJERCIDO T2	EJERCIDO T3	EJERCIDO T4	TOTAL EJERCIDO AL TRIMESTRE VIGENTE	
0.00	195,898.00	0.00	195,898.00	0.00	0.00	81,459.00	81,459.00	81,459.00	
PRESUPUESTO TRIMESTRAL DE LA ACTIVIDAD									
Aprobado	Modificado	Comprometido	Devengado	Ejercido	% de Ejercido Vs. Modificado				
0.00	118,413.56	81,459.00	81,459.00	81,459.00	68.79				
DATOS DEL INDICADOR									
Nombre :			PORCENTAJE DE ESPACIOS EDUCATIVOS EQUIPADOS			Número de indicador :			159
Definición :			MIDE EL PORCENTAJE DE ESPACIOS EDUCATIVOS EQUIPADOS, RESPECTO AL PROGRAMADO						
Método de Cálculo :			(NÚMERO DE EQUIPOS ADQUIRIDOS PARA ESPACIOS EDUCATIVOS/NÚMERO DE EQUIPOS PROGRAMADOS PARA ESPACIOS EDUCATIVOS)*100						
Tipo	Dimensión	Frecuencia de Medición	Forma de cálculo del indicador	Porcentaje	Tipo de Valor	Sentido Esperado			
GESTIÓN	EFICACIA	TRIMESTRAL	TRIMESTRAL	FORMA DE CÁLCULO DEL INDICADOR	FLUJO	ASCENDENTE			
MEDIOS DE VERIFICACIÓN / FUENTE INFORMACIÓN									
INFORME FINAL DEL PROGRAMA, VALIDADO POR VICE-RECTORÍA DE ADMINISTRACIÓN. VERIFICABLE EN LA PÁGINA ELECTRÓNICA: WWW.NOVA.EDU.OAX/AVANCE_MIR_2020									
DATOS DE LA META									
Definición de la variable Meta:			1 - NÚMERO DE EQUIPOS ADQUIRIDOS PARA ESPACIOS EDUCATIVOS						
Unidad de medida:			25 - NÚMERO						
LÍNEA BASE DEL INDICADOR									
AÑO	0	VALOR	0.00	AÑO	2020	VALOR	1.00	VALOR PROGRAMADO ANUAL	
AVANCE TRIMESTRAL OBRA/ACTIVIDAD									
METAS	1er. TRIMESTRE	2o. TRIMESTRE	3er. TRIMESTRE	4o. TRIMESTRE	CUMPLIMIENTO DE METAS				
PROGRAMADA	0.00	0.00	1.00	0.00	T1+T2+T3+T4				
PROGRAMACIÓN ACTUALIZADA	0.00	0.00	1.00	0.00	T1+T2+T3+T4				
ALCANZADA	0.00	0.00	0.50	0.00	T1+T2+T3+T4				
PORCENTAJE ALCANZADO TRIMESTRAL			50.00		PORCENTAJE ALCANZADO ANUAL				
				50.00 %					

JEFE ADMINISTRATIVO
L.C.E. ADAELVI MOYA SOLANO
VICE-RECTORA DE ADMINISTRACIÓN

TITULAR DE LA DEPENDENCIA/ENTIDAD
DR. MODESTO SEARA VAZQUEZ
RECTOR

REPORTE DE AVANCE DE GESTIÓN UR 538 - NOVAUNIVERSITAS TERCER TRIMESTRE 2020



ALINEACIÓN PED:

EJE: 01-OAXACA INCLUYENTE CON EL DESARROLLO SOCIAL
TEMA: 01-EDUCACIÓN
OBJETIVO: 10-AMPLIAR LA MATRÍCULA DE EDUCACIÓN SUPERIOR PROMOVIENDO LA FORMACIÓN DE CAPITAL HUMANO DE ALTO NIVEL CON UNA EDUCACIÓN SUPERIOR DE CALIDAD Y PERTINENCIA PARA EL ESTADO.
ESTRATEGIA: 02-PROMOVER MEJOR CALIDAD EN LOS COMPONENTES DEL PROCESO EDUCATIVO: DOCENTES, ESTUDIANTES, PLANES Y PROGRAMAS DE ESTUDIO.
LÍNEAS DE ACCIÓN: 01-IMPULSAR EN LAS LÍNEAS LA FORMACIÓN Y ACTUALIZACIÓN PERMANENTE DEL PERSONAL DOCENTE CON PROGRAMAS CENTRADOS EN EL PROCESO DE ENSEÑANZA-APRENDIZAJE.
UE: 001-NOVAUNIVERSITAS

MATRIZ DE INDICADORES PARA RESULTADOS:

FIN: AMPLIAR LA MATRÍCULA DE EDUCACIÓN SUPERIOR PROMOVIENDO LA FORMACIÓN DE CAPITAL HUMANO DE ALTO NIVEL CON UNA EDUCACIÓN SUPERIOR DE CALIDAD Y PERTINENCIA PARA EL ESTADO.
PROYECTO: 000-- -
PROSPECTO: 001-GESTIONAR EL EJERCICIO Y SEGUIMIENTO DE LOS PROCESOS ADMINISTRATIVOS Y ACADÉMICOS EN VALLES CENTRALES
COMPONENTE: 599-ACCIONES DE GESTIÓN PARA LA FORMACIÓN PROFESIONAL Y POSGRADO
ACTIVIDAD: 2132-GESTION ADMINISTRATIVA Y FINANCIERA

PROGRAMA		SUBPROGRAMA		PROYECTO		OBRA/ACTIVIDAD	
139-FORMACIÓN PROFESIONAL Y POSGRADO		00--		000-- -		001-GESTIONAR EL EJERCICIO Y SEGUIMIENTO DE LOS PROCESOS ADMINISTRATIVOS Y ACADÉMICOS EN VALLES CENTRALES	
PRESUPUESTO ANUAL							
Aprobado	Ampliación	Reducción	Modificado	EJERCIDO T1	EJERCIDO T2	EJERCIDO T3	EJERCIDO T4
5,003,212.96	374,057.48	115,974.46	5,261,295.98	1,220,154.65	1,323,406.35	1,407,392.48	
PRESUPUESTO TRIMESTRAL DE LA ACTIVIDAD							
Aprobado	Modificado	Comprometido	Devengado	Ejercido	% de Ejercido Vs. Modificado		
1,568,871.54	1,560,496.20	1,407,392.48	1,407,392.48	1,407,392.48	90.19		
DATOS DEL INDICADOR							
Nombre : PORCENTAJE DE GESTIONES ADMINISTRATIVAS Y FINANCIERAS REALIZADAS				Número de indicador : 2588			
Definición : MIDE EL PORCENTAJE DE GESTIONES ADMINISTRATIVAS Y FINANCIERAS REALIZADAS, RESPECTO AL TOTAL							
Método de Cálculo : (NÚMERO DE GESTIONES ADMINISTRATIVAS Y FINANCIERAS REALIZADAS/TOTAL DE GESTIONES REALIZADAS)*100							
Tipo		Dimensión		Frecuencia de Medición		Forma de cálculo del indicador	
GESTIÓN		EFICACIA		TRIMESTRAL		PORCENTAJE	
MEDIOS DE VERIFICACIÓN / FUENTE INFORMACIÓN				Tipo de Valor			
				FLUJO			
OFICIO DE ENTREGA DE INFORMES EMITIDOS POR LA VICE-RECTORIA DE ADMINISTRACIÓN Y VICE-RECTORIA ACADÉMICA				SUPUESTO			
DATOS DE LA META							
Definición de la variable Meta: 1 - NÚMERO DE GESTIONES ADMINISTRATIVAS Y FINANCIERAS REALIZADAS							
Unidad de medida:		25 - NÚMERO		VALOR PROGRAMADO ANUAL		VALOR	
AÑO		0		2020		20.00	
AVANCE TRIMESTRAL OBRA/ACTIVIDAD							
METAS		1er. TRIMESTRE		2o. TRIMESTRE		3er. TRIMESTRE	
PROGRAMADA	5.00	5.00	5.00	4o. TRIMESTRE			
ACTUALIZADA	5.00	5.00	5.00	CUMPLIMIENTO DE METAS			
ALCANZADA	5.00	5.00	5.00	T1+T2+T3+T4			
PORCENTAJE ALCANZADO TRIMESTRAL	100.00	100.00	100.00	T1+T2+T3+T4			
				PORCENTAJE ALCANZADO ANUAL			
				75.00			

25.00 %

JEFE ADMINISTRATIVO
L.C.E. ADAELVI MOYA SOLANO
VICE-RECTORA DE ADMINISTRACIÓN

TITULAR DE LA DEPENDENCIA/ENTIDAD
DR. MODESTO SEARA VAZQUEZ
RECTOR

REPORTE DE AVANCE DE GESTIÓN UR 538 - NOVAUNIVERSITAS TERCER TRIMESTRE 2020



ALINEACIÓN PED:

02-PROMOVER MEJOR CALIDAD EN LOS COMPONENTES DEL PROCESO EDUCATIVO: DOCENTES, ESTUDIANTES, PLANES Y PROGRAMAS DE ESTUDIO.
03-PROMOVER UNA EDUCACIÓN INTEGRAL EN LAS Y LOS ESTUDIANTES DE EDUCACIÓN SUPERIOR PARA LA FORMACIÓN DE PROFESIONISTAS CON RESPONSABILIDAD SOCIAL.
001-NOVAUNIVERSITAS

MATRIZ DE INDICADORES PARA RESULTADOS:

COMPONENTE: 288-FORMACIÓN INTEGRAL A NIVEL SUPERIOR Y POSGRADO OTORGADO
ACTIVIDAD: 182-IMPARTIR HORA CLASE

PROGRAMA		SUBPROGRAMA		PROYECTO		OBRA/ACTIVIDAD	
139-FORMACIÓN PROFESIONAL Y POSGRADO		01-OTORGAMIENTO DE FORMACIÓN INTEGRAL A NIVEL SUPERIOR Y POSGRADO		000--		001-IMPARTIR HORAS CLASE EN VALLES CENTRALES	
Aprobado	Ampliación	Reducción	Modificado	EJERCIDO T1	EJERCIDO T2	EJERCIDO T3	EJERCIDO T4
13,937,676.18	591,222.51	495,787.62	14,033,111.07	3,453,235.44	3,562,773.90	3,625,909.07	10,641,918.41
PRESUPUESTO ANUAL				TOTAL EJERCIDO AL TRIMESTRE VIGENTE			
Aprobado		Modificado		Devengado		% de Ejercido Vs. Modificado	
4,356,569.44		4,142,916.16		3,625,909.07		87.52	
PRESUPUESTO TRIMESTRAL DE LA ACTIVIDAD							
Comprometido				Ejercido			
3,625,909.07				3,625,909.07			
DATOS DEL INDICADOR							
Nombre :		PORCENTAJE DE HORAS CLASE IMPARTIDAS					
Definición :		MIDE EL PORCENTAJE DE HORAS CLASE IMPARTIDAS CON RESPECTO A LAS HORAS CLASE PROGRAMADAS					
Método de Cálculo :		(NÚMERO DE HORAS CLASE IMPARTIDAS/ NÚMERO DE HORAS CLASE PROGRAMADAS)*100					
Tipo		Dimensión		Frecuencia de Medición		Forma de cálculo del indicador	
GESTIÓN		EFICACIA		TRIMESTRAL		PORCENTAJE	
						FLUJO	
						Sentido Esperado	
						ASCENDENTE	
MEDIOS DE VERIFICACIÓN / FUENTE INFORMACIÓN							
REPORTE PARCIAL DE HORAS CLASE, VALIDADO POR LA VICE-RECTORÍA ACADÉMICA. VERIFICABLE EN LA PÁGINA ELECTRÓNICA: EXISTEN PROGRAMAS INSTITUCIONALES Y DE APOYO QUE BRINDAN CONDICIONES ÓPTIMAS PARA EL DESARROLLO DE ACTIVIDADES DOCENTES Y DE APOYO A LOS ESTUDIANTES							
WWW.NOVA.EDU.MX/AVANCE_MIR_2020							
DATOS DE LA META							
Definición de la variable Meta: 1 - NÚMERO DE HORAS CLASE IMPARTIDAS							
Unidad de medida: 25 - NÚMERO							
LÍNEA BASE DEL INDICADOR		VALOR		AÑO		VALOR PROGRAMADO ANUAL	
0		0.00		2020		12,770.00	
AVANCE TRIMESTRAL OBRA/ACTIVIDAD							
METAS		1er. TRIMESTRE		2o. TRIMESTRE		3er. TRIMESTRE	
PROGRAMADA		4,437.00		585.00		4,212.00	
PROGRAMACIÓN ACTUALIZADA		4,437.00		585.00		4,212.00	
ALCANZADA		4,437.00		800.00		0.00	
PORCENTAJE ALCANZADO TRIMESTRAL		100.00		136.75		0.00	
						ANUAL	
						PORCENTAJE ALCANZADO ANUAL	
						67.32	
CUMPLIMIENTO DE METAS							
						T1+T2+T3+T4	
						12,770.00	
						T1+T2+T3+T4	
						12,770.00	
						T1+T2+T3+T4	
						8,597.00	
						PORCENTAJE ALCANZADO ANUAL	
						67.32	
PORCENTAJE DE CUMPLIMIENTO ALCANZADO EN EL TRIMESTRE: 6.26 %							

JEFE ADMINISTRATIVO
L.C.E. ADAELVI MOYA SOLANO
VICE-RECTORA DE ADMINISTRACIÓN

TITULAR DE LA DEPENDENCIA/ENTIDAD
DR. MODESTO SEARA VAZQUEZ
RECTOR

REPORTE DE AVANCE DE GESTIÓN UR 538 - NOVAUNIVERSITAS TERCER TRIMESTRE 2020



ALINEACIÓN PED:

02-PROMOVER MEJOR CALIDAD EN LOS COMPONENTES DEL PROCESO EDUCATIVO: DOCENTES, ESTUDIANTES, PLANES Y PROGRAMAS DE ESTUDIO.
03-PROMOVER UNA EDUCACIÓN INTEGRAL EN LAS Y LOS ESTUDIANTES DE EDUCACIÓN SUPERIOR PARA LA FORMACIÓN DE PROFESIONISTAS CON RESPONSABILIDAD SOCIAL.
001-NOVAUNIVERSITAS

MATRIZ DE INDICADORES PARA RESULTADOS:

COMPONENTE: 288-FORMACIÓN INTEGRAL A NIVEL SUPERIOR Y POSGRADO OTORGADO
ACTIVIDAD: 1912-OFRECEER SERVICIO EDUCATIVO COMPLEMENTARIO

PROGRAMA		SUBPROGRAMA		ESTRUCTURA PROGRAMÁTICA PRESUPUESTAL		PROYECTO		OBRA/ACTIVIDAD	
139-FORMACIÓN PROFESIONAL Y POSGRADO		01-OTORGAMIENTO DE FORMACIÓN INTEGRAL A NIVEL SUPERIOR Y POSGRADO		PRESUPUESTO ANUAL		000--		002-OFRECEER SERVICIOS EDUCATIVOS COMPLEMENTARIOS EN VALLES CENTRALES	
Aprobado	Ampliación	Reducción	Modificado	EJERCIDO T1	EJERCIDO T2	EJERCIDO T3	EJERCIDO T4		
1,799,625.63	0.00	40,410.61	1,759,215.02	413,322.43	491,279.28	518,920.95	1,423,522.66		
PRESUPUESTO TRIMESTRAL DE LA ACTIVIDAD				TOTAL EJERCIDO AL TRIMESTRE VIGENTE					
Aprobado	Modificado	Comprometido	Devengado	Ejercido		% de Ejercido Vs. Modificado			
575,684.22	561,809.64	518,920.95	518,920.95	518,920.95		92.37			
DATOS DEL INDICADOR									
Nombre :		PORCENTAJE DE BECAS ALIMENTARIAS OTORGADAS		Número de indicador :		2203			
Definición :		MIDE EL PORCENTAJE DE BECAS ALIMENTARIAS OTORGADAS, RESPECTO A LAS SOLICITADAS							
Método de Cálculo :		(NÚMERO DE BECAS ALIMENTARIAS OTORGADAS/ NÚMERO DE BECAS ALIMENTARIAS SOLICITADAS)*100							
Tipo		Dimensión		Frecuencia de Medición		Forma de cálculo del indicador		Tipo de Valor	
GESTIÓN		EFICACIA		TRIMESTRAL		PORCENTAJE		FLUJO	
								Sentido Esperado	
								ASCENDENTE	
REPORTES DE ASISTENCIA POR TIPO DE SERVICIO, VALIDADOS POR LA VICE RECTORIA ACADÉMICA. VERIFICABLE EN LA PAGINA ELECTRÓNICA WWW.NOVA.EDU.MX/AVANCE_MIR_2020									
EXISTEN PROGRAMAS INSTITUCIONALES Y DE APOYO QUE BRINDAN CONDICIONES OPTIMAS PARA EL DESARROLLO DE ACTIVIDADES DOCENTES Y DE APOYO A LOS ESTUDIANTES									
DATOS DE LA META									
Definición de la variable Meta: 1 - NÚMERO DE BECAS ALIMENTARIAS OTORGADAS									
Unidad de medida: 25 - NÚMERO									
LÍNEA BASE DEL INDICADOR									
AÑO	0	VALOR	0.00	AÑO	2020	VALOR	8,040.00	VALOR PROGRAMADO ANUAL	
AVANCE TRIMESTRAL OBRA/ACTIVIDAD									
4o. TRIMESTRE									
CUMPLIMIENTO DE METAS									
METAS	1er. TRIMESTRE	2o. TRIMESTRE	3er. TRIMESTRE	4o. TRIMESTRE					
PROGRAMADA	1,880.00	2,360.00	1,560.00	2,240.00	T1+T2+T3+T4				
PROGRAMACIÓN ACTUALIZADA	1,880.00	2,360.00	1,560.00	2,240.00	T1+T2+T3+T4				
ALCANZADA	1,600.00	0.00	0.00	0.00	T1+T2+T3+T4				
PORCENTAJE ALCANZADO TRIMESTRAL	85.11	0.00	0.00	0.00	PORCENTAJE ALCANZADO ANUAL				
19.90									
PORCENTAJE DE CUMPLIMIENTO ALCANZADO EN EL TRIMESTRE: 0.00 %									

PROGRAMA		SUBPROGRAMA		ESTRUCTURA PROGRAMÁTICA PRESUPUESTAL		PROYECTO		OBRA/ACTIVIDAD	
139-FORMACIÓN PROFESIONAL Y POSGRADO		01-OTORGAMIENTO DE FORMACIÓN INTEGRAL A NIVEL SUPERIOR Y POSGRADO		PRESUPUESTO ANUAL		000--		002-OFRECEER SERVICIOS EDUCATIVOS COMPLEMENTARIOS EN VALLES CENTRALES	
Aprobado	Ampliación	Reducción	Modificado	EJERCIDO T1	EJERCIDO T2	EJERCIDO T3	EJERCIDO T4		
1,799,625.63	0.00	40,410.61	1,759,215.02	413,322.43	491,279.28	518,920.95	1,423,522.66		
PRESUPUESTO TRIMESTRAL DE LA ACTIVIDAD				TOTAL EJERCIDO AL TRIMESTRE VIGENTE					
Aprobado	Modificado	Comprometido	Devengado	Ejercido		% de Ejercido Vs. Modificado			
575,684.22	561,809.64	518,920.95	518,920.95	518,920.95		92.37			
DATOS DEL INDICADOR									
Nombre :		PORCENTAJE DE BECAS ALIMENTARIAS OTORGADAS		Número de indicador :		2203			
Definición :		MIDE EL PORCENTAJE DE BECAS ALIMENTARIAS OTORGADAS, RESPECTO A LAS SOLICITADAS							
Método de Cálculo :		(NÚMERO DE BECAS ALIMENTARIAS OTORGADAS/ NÚMERO DE BECAS ALIMENTARIAS SOLICITADAS)*100							
Tipo		Dimensión		Frecuencia de Medición		Forma de cálculo del indicador		Tipo de Valor	
GESTIÓN		EFICACIA		TRIMESTRAL		PORCENTAJE		FLUJO	
								Sentido Esperado	
								ASCENDENTE	
REPORTES DE ASISTENCIA POR TIPO DE SERVICIO, VALIDADOS POR LA VICE RECTORIA ACADÉMICA. VERIFICABLE EN LA PAGINA ELECTRÓNICA WWW.NOVA.EDU.MX/AVANCE_MIR_2020									
EXISTEN PROGRAMAS INSTITUCIONALES Y DE APOYO QUE BRINDAN CONDICIONES OPTIMAS PARA EL DESARROLLO DE ACTIVIDADES DOCENTES Y DE APOYO A LOS ESTUDIANTES									
DATOS DE LA META									
Definición de la variable Meta: 1 - NÚMERO DE BECAS ALIMENTARIAS OTORGADAS									
Unidad de medida: 25 - NÚMERO									
LÍNEA BASE DEL INDICADOR									
AÑO	0	VALOR	0.00	AÑO	2020	VALOR	8,040.00	VALOR PROGRAMADO ANUAL	
AVANCE TRIMESTRAL OBRA/ACTIVIDAD									
4o. TRIMESTRE									
CUMPLIMIENTO DE METAS									
METAS	1er. TRIMESTRE	2o. TRIMESTRE	3er. TRIMESTRE	4o. TRIMESTRE					
PROGRAMADA	1,880.00	2,360.00	1,560.00	2,240.00	T1+T2+T3+T4				
PROGRAMACIÓN ACTUALIZADA	1,880.00	2,360.00	1,560.00	2,240.00	T1+T2+T3+T4				
ALCANZADA	1,600.00	0.00	0.00	0.00	T1+T2+T3+T4				
PORCENTAJE ALCANZADO TRIMESTRAL	85.11	0.00	0.00	0.00	PORCENTAJE ALCANZADO ANUAL				
19.90									
PORCENTAJE DE CUMPLIMIENTO ALCANZADO EN EL TRIMESTRE: 0.00 %									

PROGRAMA		SUBPROGRAMA		ESTRUCTURA PROGRAMÁTICA PRESUPUESTAL		PROYECTO		OBRA/ACTIVIDAD	
139-FORMACIÓN PROFESIONAL Y POSGRADO		01-OTORGAMIENTO DE FORMACIÓN INTEGRAL A NIVEL SUPERIOR Y POSGRADO		PRESUPUESTO ANUAL		000--		002-OFRECEER SERVICIOS EDUCATIVOS COMPLEMENTARIOS EN VALLES CENTRALES	
Aprobado	Ampliación	Reducción	Modificado	EJERCIDO T1	EJERCIDO T2	EJERCIDO T3	EJERCIDO T4		
1,799,625.63	0.00	40,410.61	1,759,215.02	413,322.43	491,279.28	518,920.95	1,423,522.66		
PRESUPUESTO TRIMESTRAL DE LA ACTIVIDAD				TOTAL EJERCIDO AL TRIMESTRE VIGENTE					
Aprobado	Modificado	Comprometido	Devengado	Ejercido		% de Ejercido Vs. Modificado			
575,684.22	561,809.64	518,920.95	518,920.95	518,920.95		92.37			
DATOS DEL INDICADOR									
Nombre :		PORCENTAJE DE BECAS ALIMENTARIAS OTORGADAS		Número de indicador :		2203			
Definición :		MIDE EL PORCENTAJE DE BECAS ALIMENTARIAS OTORGADAS, RESPECTO A LAS SOLICITADAS							
Método de Cálculo :		(NÚMERO DE BECAS ALIMENTARIAS OTORGADAS/ NÚMERO DE BECAS ALIMENTARIAS SOLICITADAS)*100							
Tipo		Dimensión		Frecuencia de Medición		Forma de cálculo del indicador		Tipo de Valor	
GESTIÓN		EFICACIA		TRIMESTRAL		PORCENTAJE		FLUJO	
								Sentido Esperado	
								ASCENDENTE	
REPORTES DE ASISTENCIA POR TIPO DE SERVICIO, VALIDADOS POR LA VICE RECTORIA ACADÉMICA. VERIFICABLE EN LA PAGINA ELECTRÓNICA WWW.NOVA.EDU.MX/AVANCE_MIR_2020									
EXISTEN PROGRAMAS INSTITUCIONALES Y DE APOYO QUE BRINDAN CONDICIONES OPTIMAS PARA EL DESARROLLO DE ACTIVIDADES DOCENTES Y DE APOYO A LOS ESTUDIANTES									
DATOS DE LA META									
Definición de la variable Meta: 1 - NÚMERO DE BECAS ALIMENTARIAS OTORGADAS									
Unidad de medida: 25 - NÚMERO									
LÍNEA BASE DEL INDICADOR									
AÑO	0	VALOR	0.00	AÑO	2020	VALOR	8,040.00	VALOR PROGRAMADO ANUAL	
AVANCE TRIMESTRAL OBRA/ACTIVIDAD									
4o. TRIMESTRE									
CUMPLIMIENTO DE METAS									
METAS	1er. TRIMESTRE	2o. TRIMESTRE	3er. TRIMESTRE	4o. TRIMESTRE					
PROGRAMADA	1,880.00	2,360.00	1,560.00	2,240.00	T1+T2+T3+T4				
PROGRAMACIÓN ACTUALIZADA	1,880.00	2,360.00	1,560.00	2,240.00	T1+T2+T3+T4				
ALCANZADA	1,600.00	0.00	0.00	0.00	T1+T2+T3+T4				
PORCENTAJE ALCANZADO TRIMESTRAL	85.11	0.00	0.00	0.00	PORCENTAJE ALCANZADO ANUAL				
19.90									
PORCENTAJE DE CUMPLIMIENTO ALCANZADO EN EL TRIMESTRE: 0.00 %									

PROGRAMA		SUBPROGRAMA		ESTRUCTURA PROGRAMÁTICA PRESUPUESTAL		PROYECTO		OBRA/ACTIVIDAD	
139-FORMACIÓN PROFESIONAL Y POSGRADO		01-OTORGAMIENTO DE FORMACIÓN INTEGRAL A NIVEL SUPERIOR Y POSGRADO		PRESUPUESTO ANUAL		000--		002-OFRECEER SERVICIOS EDUCATIVOS COMPLEMENTARIOS EN VALLES CENTRALES	
Aprobado	Ampliación	Reducción	Modificado	EJERCIDO T1	EJERCIDO T2	EJERCIDO T3	EJERCIDO T4		
1,799,625.63	0.00	40,410.61	1,759,215.02	413,322.43	491,279.28	518,920.95	1,423,522.66		
PRESUPUESTO TRIMESTRAL DE LA ACTIVIDAD				TOTAL EJERCIDO AL TRIMESTRE VIGENTE					
Aprobado	Modificado	Comprometido	Devengado	Ejercido		% de Ejercido Vs. Modificado			
575,684.22	561,809.64	518,920.95	518,920.95	518,920.95		92.37			
DATOS DEL INDICADOR									
Nombre :		PORCENTAJE DE BECAS ALIMENTARIAS OTORGADAS		Número de indicador :		2274			
Definición :		MIDE EL PORCENTAJE DE BECAS ALIMENTARIAS OTORGADAS, RESPECTO A LAS SOLICITADAS							
Método de Cálculo :		(NÚMERO DE BECAS ALIMENTARIAS OTORGADAS/ NÚMERO DE BECAS ALIMENTARIAS SOLICITADAS)*100							
Tipo		Dimensión		Frecuencia de Medición		Forma de cálculo del indicador		Tipo de Valor	
GESTIÓN		EFICACIA		TRIMESTRAL		PORCENTAJE		FLUJO	
								Sentido Esperado	
								ASCENDENTE	
REPORTES DE ASISTENCIA POR TIPO DE SERVICIO, VALIDADOS POR LA VICE RECTORIA ACADÉMICA. VERIFICABLE EN LA PAGINA ELECTRÓNICA WWW.NOVA.EDU.MX/AVANCE_MIR_2020									
EXISTEN PROGRAMAS INSTITUCIONALES Y DE APOYO QUE BRINDAN CONDICIONES OPTIMAS PARA EL DESARROLLO DE ACTIVIDADES DOCENTES Y DE APOYO A LOS ESTUDIANTES									
DATOS DE LA META									
Definición de la variable Meta: 1 - NÚMERO DE BECAS ALIMENTARIAS OTORGADAS									
Unidad de medida: 25 - NÚMERO									
LÍNEA BASE DEL INDICADOR									
AÑO	0	VALOR	0.00	AÑO	2020	VALOR	8,040.00	VALOR PROGRAMADO ANUAL	
AVANCE TRIMESTRAL OBRA/ACTIVIDAD									
4o. TRIMESTRE									
CUMPLIMIENTO DE METAS									
METAS	1er. TRIMESTRE	2o. TRIMESTRE	3er. TRIMESTRE	4o. TRIMESTRE					
PROGRAMADA	1,880.00	2,360.00	1,560.00	2,240.00	T1+T2+T3+T4				
PROGRAMACIÓN ACTUALIZADA	1,880.00	2,360.00	1,560.00	2,240.00	T1+T2+T3+T4				
ALCANZADA	1,600.00	0.00	0.00	0.00	T1+T2+T3+T4				
PORCENTAJE ALCANZADO TRIMESTRAL	85.11	0.00	0.00	0.00	PORCENTAJE ALCANZADO ANUAL				
19.90									
PORCENTAJE DE CUMPLIMIENTO ALCANZADO EN EL TRIMESTRE: 0.00 %									

JEFE ADMINISTRATIVO
L.C.E. ADAELVI MOYA SOLANO
VICE-RECTORA DE ADMINISTRACIÓN

TITULAR DE LA DEPENDENCIA/ENTIDAD
DR. MODESTO SEARA VAZQUEZ
RECTOR

REPORTE DE AVANCE DE GESTIÓN UR 538 - NOVAUNIVERSITAS TERCER TRIMESTRE 2020



DATOS DE LA META

Definición de la variable Meta: 1 - NÚMERO DE SERVICIOS EDUCATIVOS COMPLEMENTARIOS REALIZADOS		VALOR		VALOR PROGRAMADO ANUAL	
Unidad de medida: 25 - NÚMERO		0		47,058.00	
LÍNEA BASE DEL INDICADOR		0.00		2020	
AVANCE TRIMESTRAL OBRA/ACTIVIDAD		3er.TRIMESTRE		4o.TRIMESTRE	
1er.TRIMESTRE		2o.TRIMESTRE		3er.TRIMESTRE	
PROGRAMADA	11,750.00	14,750.00	4,290.00	16,288.00	T1+T2+T3+T4
PROGRAMACIÓN ACTUALIZADA	11,750.00	14,750.00	4,290.00		T1+T2+T3+T4
ALCANZADA	10,960.00	0.00	0.00	0.00	T1+T2+T3+T4
PORCENTAJE ALCANZADO TRIMESTRAL	93.28	0.00	0.00	0.00	PORCENTAJE ALCANZADO ANUAL
					23.29

PORCENTAJE DE CUMPLIMIENTO ALCANZADO EN EL TRIMESTRE: 0.00 %

DATOS DEL INDICADOR

Nombre : PORCENTAJE DE VIAJES DE PRACTICA REALIZADOS		VALOR		VALOR PROGRAMADO ANUAL	
Definición : MIDE EL PORCENTAJE DE VIAJES DE PRACTICA, RESPECTO AL PROGRAMADO		0		30.00	
Método de Cálculo : (NÚMERO DE VIAJES DE PRACTICA REALIZADOS/ NÚMERO DE VIAJES DE PRACTICA PROGRAMADOS)*100		0.00		2020	
LÍNEA BASE DEL INDICADOR		0.00		2020	
AVANCE TRIMESTRAL OBRA/ACTIVIDAD		3er.TRIMESTRE		4o.TRIMESTRE	
1er.TRIMESTRE		2o.TRIMESTRE		3er.TRIMESTRE	
PROGRAMADA	7.00	16.00	1.00	6.00	T1+T2+T3+T4
PROGRAMACIÓN ACTUALIZADA	7.00	16.00	1.00		T1+T2+T3+T4
ALCANZADA	4.00	0.00	0.00	0.00	T1+T2+T3+T4
PORCENTAJE ALCANZADO TRIMESTRAL	57.14	0.00	0.00	0.00	PORCENTAJE ALCANZADO ANUAL
					13.33

DATOS DE LA META

Definición de la variable Meta: 1 - NÚMERO DE VIAJES DE PRACTICA REALIZADOS		VALOR		VALOR PROGRAMADO ANUAL	
Unidad de medidas: 25 - NÚMERO		0		30.00	
LÍNEA BASE DEL INDICADOR		0.00		2020	
AVANCE TRIMESTRAL OBRA/ACTIVIDAD		3er.TRIMESTRE		4o.TRIMESTRE	
1er.TRIMESTRE		2o.TRIMESTRE		3er.TRIMESTRE	
PROGRAMADA	7.00	16.00	1.00	6.00	T1+T2+T3+T4
PROGRAMACIÓN ACTUALIZADA	7.00	16.00	1.00		T1+T2+T3+T4
ALCANZADA	4.00	0.00	0.00	0.00	T1+T2+T3+T4
PORCENTAJE ALCANZADO TRIMESTRAL	57.14	0.00	0.00	0.00	PORCENTAJE ALCANZADO ANUAL
					13.33

PORCENTAJE DE CUMPLIMIENTO ALCANZADO EN EL TRIMESTRE: 0.00 %

DATOS DEL INDICADOR

Nombre : PORCENTAJE DE JORNADAS ACADÉMICAS REALIZADAS		VALOR		VALOR PROGRAMADO ANUAL	
Definición : MIDE EL PORCENTAJE DE JORNADAS ACADÉMICAS REALIZADAS CONTRA EL NÚMERO DE JORNADAS ACADÉMICAS PROGRAMADAS		0		30.00	
Método de Cálculo : (NÚMERO DE JORNADAS ACADÉMICAS REALIZADAS/ NÚMERO DE JORNADAS ACADÉMICAS PROGRAMADAS)*100		0.00		2020	
LÍNEA BASE DEL INDICADOR		0.00		2020	
AVANCE TRIMESTRAL OBRA/ACTIVIDAD		3er.TRIMESTRE		4o.TRIMESTRE	
1er.TRIMESTRE		2o.TRIMESTRE		3er.TRIMESTRE	
PROGRAMADA	7.00	16.00	1.00	6.00	T1+T2+T3+T4
PROGRAMACIÓN ACTUALIZADA	7.00	16.00	1.00		T1+T2+T3+T4
ALCANZADA	4.00	0.00	0.00	0.00	T1+T2+T3+T4
PORCENTAJE ALCANZADO TRIMESTRAL	57.14	0.00	0.00	0.00	PORCENTAJE ALCANZADO ANUAL
					13.33

PORCENTAJE DE CUMPLIMIENTO ALCANZADO EN EL TRIMESTRE: 0.00 %

JEFE ADMINISTRATIVO
L.C.E. ADAELVI MOYA SOLANO
VICE-RECTOR DE ADMINISTRACIÓN

TITULAR DE LA DEPENDENCIA/ENTIDAD
DR. MODESTO SEARA VAZQUEZ
RECTOR

**REPORTE DE AVANCE DE GESTIÓN
UR 538 - NOVAUNIVERSITAS
TERCER TRIMESTRE 2020**



DATOS DE LA META

Definición de la variable Meta: 1 - NÚMERO DE JORNADAS ACADÉMICAS REALIZADAS		VALOR		AÑO		VALOR PROGRAMADO ANUAL	
Unidad de medida: 25 - NÚMERO		0.00		2020		6.00	
LÍNEA BASE DEL INDICADOR		AVANCE TRIMESTRAL OBRA/ACTIVIDAD		CUMPLIMIENTO DE METAS			
AÑO	0	VALOR	0.00	AÑO	2020	VALOR	6.00
				1er. TRIMESTRE	2o. TRIMESTRE	3er. TRIMESTRE	4o. TRIMESTRE
METAS							
PROGRAMADA	0.00	1.00	1.00	1.00	4.00	T1+T2+T3+T4	6.00
PROGRAMACIÓN ACTUALIZADA	0.00	1.00	1.00	1.00	4.00	T1+T2+T3+T4	6.00
ALCANZADA	0.00	0.00	0.00	0.00	0.00	T1+T2+T3+T4	0.00
PORCENTAJE ALCANZADO TRIMESTRAL	0.00	0.00	0.00	0.00	0.00	PORCENTAJE ALCANZADO ANUAL	0.00

PORCENTAJE DE CUMPLIMIENTO ALCANZADO EN EL TRIMESTRE: 0.00 %

JEFE ADMINISTRATIVO
L.C.E. ADAELVI MOYA SOLANO
VICE-RECTORA DE ADMINISTRACIÓN

TITULAR DE LA DEPENDENCIA/ENTIDAD
DR. MODESTO SEARA VAZQUEZ
RECTOR

REPORTE DE AVANCE DE GESTIÓN UR 538 - NOVAUNIVERSITAS TERCER TRIMESTRE 2020



ALINEACIÓN PED:

ESTRATEGIA:

LÍNEAS DE ACCIÓN:

UE:

02-PROMOVER MEJOR CALIDAD EN LOS COMPONENTES DEL PROCESO EDUCATIVO: DOCENTES, ESTUDIANTES, PLANES Y PROGRAMAS DE ESTUDIO.
03-PROMOVER UNA EDUCACIÓN INTEGRAL EN LAS Y LOS ESTUDIANTES DE EDUCACIÓN SUPERIOR PARA LA FORMACIÓN DE PROFESIONISTAS CON RESPONSABILIDAD SOCIAL.
001-NOVAUNIVERSITAS

MATRIZ DE INDICADORES PARA RESULTADOS:

COMPONENTE: 288-FORMACIÓN INTEGRAL A NIVEL SUPERIOR Y POSGRADO OTORGADO

ACTIVIDAD: 182-IMPARTIR HORA CLASE

PROGRAMA		SUBPROGRAMA		PROYECTO		OBRA/ACTIVIDAD	
139-FORMACIÓN PROFESIONAL Y POSGRADO		01-OTORGAMIENTO DE FORMACIÓN INTEGRAL A NIVEL SUPERIOR Y POSGRADO		000--		003-IMPARTIR HORAS CLASE EN LA MIXTECA (CAMPUS JUXTLAHUACA)	
Aprobado	Ampliación	Reducción	Modificado	EJERCIDO T1	EJERCIDO T2	EJERCIDO T3	EJERCIDO T4
7,179,671.90	14,619.89	162,539.76	7,031,752.03	1,766,483.78	1,860,346.01	1,968,774.87	
PRESUPUESTO ANUAL				TOTAL EJERCIDO AL TRIMESTRE VIGENTE			
7,179,671.90				5,595,604.66			
Aprobado		Modificado		Devengado		Ejercido	
2,198,942.05		2,103,537.70		1,968,774.87		1,968,774.87	
PRESUPUESTO TRIMESTRAL DE LA ACTIVIDAD				% de Ejercido Vs. Modificado			
Comprometido				93.59			
2,198,942.05				1,968,774.87			
DATOS DEL INDICADOR							
Nombre :				Número de indicador :			
PORCENTAJE DE HORAS CLASE IMPARTIDAS				168			
Definición : MIDE EL PORCENTAJE DE HORAS CLASE IMPARTIDAS CON RESPECTO A LAS HORAS CLASE PROGRAMADAS							
Método de Cálculo : (NÚMERO DE HORAS CLASE IMPARTIDAS/ NÚMERO DE HORAS CLASE PROGRAMADAS)*100							
Tipo		Dimensión		Frecuencia de Medición		Forma de cálculo del indicador	
GESTIÓN		EFICACIA		TRIMESTRAL		TRIMESTRAL	
				PORCENTAJE		FLUJO	
				ASCENDENTE		ASCENDENTE	
MEDIOS DE VERIFICACIÓN / FUENTE INFORMACIÓN							
EXISTEN PROGRAMAS INSTITUCIONALES Y DE APOYO QUE BRINDAN CONDICIONES OPTIMAS PARA EL DESARROLLO DE ACTIVIDADES DOCENTES Y DE APOYO A LOS ESTUDIANTES							
WWW.NOVA.EDU.OAX/AVANCE_MIR_2020							
DATOS DE LA META							
Definición de la variable Meta: 1 - NÚMERO DE HORAS CLASE IMPARTIDAS							
Unidad de medida: 25 - NÚMERO							
LÍNEA BASE DEL INDICADOR		VALOR		AÑO		VALOR PROGRAMADO ANUAL	
0		0.00		2020		5,480.00	
AVANCE TRIMESTRAL OBRA/ACTIVIDAD							
METAS		1er. TRIMESTRE		2o. TRIMESTRE		3er. TRIMESTRE	
PROGRAMADA		1,421.00		1,782.00		1,682.00	
PROGRAMACIÓN ACTUALIZADA		1,421.00		1,782.00		1,682.00	
ALCANZADA		1,200.00		1,782.00		1,682.00	
PORCENTAJE ALCANZADO TRIMESTRAL		84.45		100.00		136.75	
				585.00		585.00	
				585.00		585.00	
				800.00		800.00	
				136.75		136.75	
				0.00		0.00	
				0.00		0.00	
				1,682.00		1,682.00	
				5,480.00		5,480.00	
				5,480.00		5,480.00	
				3,782.00		3,782.00	
				69.01		69.01	
CUMPLIMIENTO DE METAS							
				T1+T2+T3+T4		5,480.00	
				T1+T2+T3+T4		5,480.00	
				T1+T2+T3+T4		3,782.00	
				PORCENTAJE ALCANZADO ANUAL		69.01	
PORCENTAJE DE CUMPLIMIENTO ALCANZADO EN EL TRIMESTRE: 14.60 %							

REPORTE DE AVANCE DE GESTIÓN UR 538 - NOVAUNIVERSITAS TERCER TRIMESTRE 2020



alineación PED: 01-OAXACA INCLUYENTE CON EL DESARROLLO SOCIAL

EJE: 01-EDUCACIÓN

TEMA: 11-PROMOVER LA VINCULACIÓN DEL SECTOR EDUCATIVO DE TIPO SUPERIOR CON EL SECTOR PRODUCTIVO Y SOCIAL. A FIN DE PRESTAR SERVICIOS DE INVESTIGACIÓN, TRANSFERENCIA DE CONOCIMIENTOS, PROMOCIÓN DEL DESARROLLO Y EDUCACIÓN CONTINUA.

OBJETIVO: 01-PROMOVER LOS MECANISMOS PARA INCENTIVAR LA VINCULACIÓN ENTRE LAS IES Y LOS SECTORES PRODUCTIVO Y SOCIAL EN EL ESTADO DE OAXACA.

ESTRATEGIA: 01-PROMOVER CONJUNTAMENTE CON LAS IES PROGRAMAS DE RESIDENCIAS PROFESIONALES EN EMPRESAS Y DEPENDENCIAS.

LÍNEAS DE ACCIÓN: 001-NOVAUNIVERSITAS

FIN: MATRIZ DE INDICADORES PARA RESULTADOS:
PROMOVER LA VINCULACIÓN DEL SECTOR EDUCATIVO DE TIPO SUPERIOR CON EL SECTOR PRODUCTIVO Y SOCIAL, A FIN DE PRESTAR SERVICIOS DE INVESTIGACIÓN, TRANSFERENCIA DE CONOCIMIENTOS, PROMOCIÓN DEL DESARROLLO Y EDUCACIÓN CONTINUA.

PROPÓSITO: INSTITUCIONES DE EDUCACIÓN SUPERIOR EN EL ESTADO DE OAXACA VINCULADOS EN EL SECTOR PRODUCTIVO Y SOCIAL

COMPONENTE: 334-SERVICIO SOCIAL Y CONSULTORÍA AL SECTOR PRODUCTIVO, SOCIAL Y GUBERNAMENTAL OTORGADA

ACTIVIDAD: 1921-OTORGAR SERVICIO DE CONSULTORÍA A TERCEROS

PROGRAMA		SUBPROGRAMA		PROYECTO		OBRA/ACTIVIDAD	
156-VINCULACIÓN DE LAS INSTITUCIONES DE NIVEL SUPERIOR CON EL SECTOR PRODUCTIVO Y SOCIAL.		01-OTORGAMIENTO DE SERVICIO SOCIAL Y CONSULTORÍA AL SECTOR PRODUCTIVO, SOCIAL Y GUBERNAMENTAL		000--		001-OTORGAR SERVICIOS DE CONSULTORÍA A TERCEROS EN VALLES CENTRALES	
Aprobado	Ampliación	Reducción	Modificado	EJERCIDO T1	EJERCIDO T2	EJERCIDO T3	EJERCIDO T4
283,197.70	0.00	86,470.71	196,726.99	9,126.00	8,800.21	80,996.27	
				TOTAL EJERCIDO AL TRIMESTRE VIGENTE			
				98,922.48			
Aprobado	Modificado	PRESUPUESTO TRIMESTRAL DE LA ACTIVIDAD		Ejercido	% de Ejercido Vs. Modificado		
120,005.85	81,348.79	Comprometido		80,996.27	99.57		
DATOS DEL INDICADOR							
Nombre : PORCENTAJE DE SERVICIOS DE CONSULTORÍA OTORGADOS				Número de indicador : 222			
Definición : MIDE EL PORCENTAJE DE CONSULTORÍAS OTORGADAS RESPECTO DEL NÚMERO DE CONSULTORÍAS PROGRAMADAS							
Método de Cálculo : (NÚMERO DE SERVICIOS DE CONSULTORÍA OTORGADOS / NÚMERO DE SERVICIOS DE CONSULTORÍA PROGRAMADOS)*100							
Tipo		Frecuencia de Medición		Forma de cálculo del indicador		Tipo de Valor	
GESTIÓN		EFICIENCIA TRIMESTRAL		PORCENTAJE		FLUJO	
						Sentido Esperado	
						ASCENDENTE	
INFORME DE PROMOCIÓN DEL DESARROLLO, AVALADO POR LA VICE RECTORÍA ACADÉMICA. VERIFICABLE EN LA PAGINA ELECTRONICA: WWW.NOVA.MX/AVANCE_MIR_2020							
EXISTE EL INTERÉS DE LOS BENEFICIARIOS Y FACILIDADES SOCIOECONÓMICAS QUE PERMITEN EL VINCULO CON LA INSTITUCIÓN							
DATOS DE LA META							
Definición de la variable Meta: 1 - NÚMERO DE SERVICIOS DE CONSULTORÍA OTORGADOS							
Unidad de medida: 25 - NÚMERO							
LÍNEA BASE DEL INDICADOR		VALOR		AÑO		VALOR PROGRAMADO ANUAL	
0		0.00		2020		21.00	
METAS		1er.TRIMESTRE		2o.TRIMESTRE		3er.TRIMESTRE	
PROGRAMADA		7.00		0.00		10.00	
PROGRAMACIÓN ACTUALIZADA		7.00		0.00		10.00	
ALCANZADA		0.00		1.00		0.00	
PORCENTAJE ALCANZADO TRIMESTRAL		0.00		0.00		0.00	
						PORCENTAJE ALCANZADO ANUAL	
						23.81	
VALOR PROGRAMADO ANUAL							
AÑO		VALOR		AÑO		VALOR	
0		0.00		2020		21.00	
AVANCE TRIMESTRAL OBRA/ACTIVIDAD							
1er.TRIMESTRE		2o.TRIMESTRE		3er.TRIMESTRE		4o.TRIMESTRE	
PROGRAMADA		7.00		0.00		10.00	
PROGRAMACIÓN ACTUALIZADA		7.00		0.00		10.00	
ALCANZADA		0.00		1.00		0.00	
PORCENTAJE ALCANZADO TRIMESTRAL		0.00		0.00		0.00	
						PORCENTAJE ALCANZADO ANUAL	
						23.81	
CUMPLIMIENTO DE METAS							
PROGRAMADA		7.00		0.00		10.00	
PROGRAMACIÓN ACTUALIZADA		7.00		0.00		10.00	
ALCANZADA		0.00		1.00		0.00	
PORCENTAJE ALCANZADO TRIMESTRAL		0.00		0.00		0.00	
						PORCENTAJE ALCANZADO ANUAL	
						23.81	

PORCENTAJE DE CUMPLIMIENTO ALCANZADO EN EL TRIMESTRE: 4.76 %

JEFE ADMINISTRATIVO
L.C.E. ADAELVI MOYA SOLANO
VICE-RECTORA DE ADMINISTRACIÓN

TITULAR DE LA DEPENDENCIA/ENTIDAD
DR. MODESTO SEARA VAZQUEZ
RECTOR

REPORTE DE AVANCE DE GESTIÓN UR 538 - NOVAUNIVERSITAS TERCER TRIMESTRE 2020



ALINEACIÓN PED:

01-PROMOVER LOS MECANISMOS PARA INCENTIVAR LA VINCULACIÓN ENTRE LAS IES Y LOS SECTORES PRODUCTIVO Y SOCIAL EN EL ESTADO DE OAXACA.
01-PROMOVER CONJUNTAMENTE CON LAS IES PROGRAMAS DE RESIDENCIAS PROFESIONALES EN EMPRESAS Y DEPENDENCIAS.
001-NOVAUNIVERSITAS

MATRIZ DE INDICADORES PARA RESULTADOS:

COMPONENTE: 647-CULTURA, CIVISMO Y DEPORTE PROMOVIDO Y DIFUNDIDO
ACTIVIDAD: 247-REALIZAR EVENTO CULTURAL

PROGRAMA		SUBPROGRAMA		PROYECTO		OBRA/ACTIVIDAD	
156-VINCULACIÓN DE LAS INSTITUCIONES DE NIVEL SUPERIOR CON EL SECTOR PRODUCTIVO Y SOCIAL.		02-PROMOCIÓN Y DIFUSIÓN DE CULTURA, CIVISMO Y DEPORTE		000--		001-REALIZAR EVENTOS CULTURALES EN VALLES CENTRALES	
PRESUPUESTO ANUAL							
Aprobado	Ampliación	Reducción	Modificado	EJERCIDO T1	EJERCIDO T2	EJERCIDO T3	EJERCIDO T4
317,327.44	0.00	65,343.36	251,984.08	21,846.22	15,134.62	73,225.75	110,206.59
TOTAL EJERCIDO AL TRIMESTRE VIGENTE				73,225.75			
PRESUPUESTO TRIMESTRAL DE LA ACTIVIDAD							
Aprobado	Modificado	Comprometido	Devengado	Ejercido	% de Ejercido Vs. Modificado		
107,206.75	73,367.26	73,225.75	73,225.75	73,225.75	99.81		
DATOS DEL INDICADOR							
Nombre : PORCENTAJE DE EVENTOS CULTURALES REALIZADOS				Número de indicador : 247			
Definición : MIDE EL PORCENTAJE DE EVENTOS CULTURALES REALIZADOS RESPECTO AL EL NÚMERO DE EVENTOS PROGRAMADOS							
Método de Cálculo : (NÚMERO DE EVENTOS CULTURALES REALIZADOS / NÚMERO DE EVENTOS CULTURALES PROGRAMADOS)*100							
GESTIÓN		Frecuencia de Medición		Forma de cálculo del indicador		Tipo de Valor	
EFICIENCIA		TRIMESTRAL		PORCENTAJE		FLUJO	
MEDIOS DE VERIFICACIÓN / FUENTE INFORMACIÓN				SUPUESTO		Sentido Esperado	
INFORME DE ACTIVIDADES REALIZADAS, VALIDADOR POR LA VICE-RECTORIA ACADÉMICA VERIFICABLE EN LA PAGINA: WWW.NOVA.MX/AVANCE_MIR_2020						ASCENDENTE	
EXISTE EL INTERÉS DE LOS BENEFICIARIOS EN ASISTIR A LOS EVENTOS							
DATOS DE LA META							
Definición de la variable Meta: 1 - NÚMERO DE EVENTOS CULTURALES REALIZADOS							
Unidad de medida: 25 - NÚMERO							
LÍNEA BASE DEL INDICADOR		VALOR		AÑO		VALOR PROGRAMADO ANUAL	
0		0.00		2020		39.00	
AVANCE TRIMESTRAL OBRA/ACTIVIDAD							
METAS		1er.TRIMESTRE		3er.TRIMESTRE		4o.TRIMESTRE	
PROGRAMADA	7.00	13.00	4.00	15.00	CUMPLIMIENTO DE METAS		
PROGRAMACIÓN ACTUALIZADA	7.00	13.00	4.00	4.00	T1+T2+T3+T4		
ALCANZADA	6.00	0.00	0.00	0.00	T1+T2+T3+T4		
PORCENTAJE ALCANZADO TRIMESTRAL	85.71	0.00	0.00	0.00	PORCENTAJE ALCANZADO ANUAL		
						0.00 %	
PORCENTAJE DE CUMPLIMIENTO ALCANZADO EN EL TRIMESTRE:							

JEFE ADMINISTRATIVO
L.C.E. ADAELVI MOYA SOLANO
VICE-RECTORA DE ADMINISTRACIÓN

TITULAR DE LA DEPENDENCIA/ENTIDAD
DR. MODESTO SEARA VAZQUEZ
RECTOR



GOBIERNO DEL ESTADO
DE OAXACA



NOVA

NOVAUNIVERSITAS

Del 01 de Enero al 30 de Septiembre del 2020

PROGRAMAS Y PROYECTOS DE INVERSIÓN

BENEFICIARIA: NOVAUNIVERSITAS UR: 538 UE: 001

Nombre del Programa	1.- Programa de Inclusión y la Equidad Educativa.
Nombre del Proyecto	2.- Construcción de caseta emergencia cerca perimetral e instalaciones (red de voy y datos, hidráulica y sanitaria) en la Universidad Pública del Sistema de Universidades Estatales de Oaxaca NovaUniversitas Campus Periférico, en la localidad de Cañada de los Matus Municipio de Santos Reyes Nopala
Nombre del Proyecto	3.- Construcción de dirección, pórtico y vialidades en la Universidad Pública del Sistema de Universidades Estatales de Oaxaca NovaUniversitas campus periférico, en la localidad de Cañada de los Matus Municipio de Santos Reyes Nopala
Nombre del Proyecto	4.- Rehabilitación de aulas en la Universidad "Novauniversitas" Clave 20ESU3010V
Nombre del Proyecto	5.- Terminación de la construcción de aulas en la Universidad "NovaUniversitas" clave 20ESU3010V



GOBIERNO DEL ESTADO
DE OAXACA

Oaxaca
JUNTOS CONSTRUIMOS EL CAMBIO



NOVA

NOVAUNIVERSITAS

RELACIÓN DE BIENES INMUEBLES QUE COMPONEN EL PATRIMONIO

Del 01 de Enero al 30 de Septiembre del 2020

(Pesos)

CUENTA	DESCRIPCIÓN DEL BIEN	Saldo Final
12310	TERRENOS	0
12330	EDIFICIOS NO RESIDENCIALES	87,357,670
12351	EDIFICACIÓN HABITACIONAL EN PROCESO	0
12352	EDIFICACIÓN NO HABITACIONAL EN PROCESO	0
12353	CONSTRUCCIÓN DE OBRAS PARA EL ABASTECIMIENTO DE AGUA, PETRÓLEO, GAS, ELECTRICIDAD Y TELECOMUNICACION	0
12354	DIVISIÓN DE TERRENOS Y CONSTRUCCIÓN DE OBRAS DE URBANIZACIÓN EN PROCESO	0
12355	CONSTRUCCIÓN DE VÍAS DE COMUNICACIÓN EN PROCESO	0
12356	OTRAS CONSTRUCCIONES DE INGENIERÍA CIVIL U OBRA PESADA EN PROCESO	11,922,196
12357	INSTALACIONES Y EQUIPAMIENTO EN CONSTRUCCIONES EN PROCESO	0
12359	TRABAJOS DE ACABADOS EN EDIFICACIONES Y OTROS TRABAJOS ESPECIALIZADOS EN PROCESO	0
12361	EDIFICACIÓN HABITACIONAL EN PROCESO	0
12362	EDIFICACIÓN NO HABITACIONAL EN PROCESO	0
12363	CONSTRUCCIÓN DE OBRAS PARA EL ABASTECIMIENTO DE AGUA, PETRÓLEO, GAS, ELECTRICIDAD Y TELECOMUNICACION	0
12364	DIVISIÓN DE TERRENOS Y CONSTRUCCIÓN DE OBRAS DE URBANIZACIÓN	0
12365	CONSTRUCCIÓN DE VÍAS DE COMUNICACIÓN EN PROCESO	0
12366	OTRAS CONSTRUCCIONES DE INGENIERÍA CIVIL U OBRA PESADA EN PROCESO	0
12367	INSTALACIONES Y EQUIPAMIENTO EN CONSTRUCCIONES EN PROCESO	0
12369	TRABAJOS DE ACABADOS EN EDIFICACIONES Y OTROS TRABAJOS ESPECIALIZADOS EN PROCESO	0
12390	OTROS BIENES INMUEBLES	0
	SUMA TOTAL:	99,279,866



GOBIERNO DEL ESTADO
DE OAXACA

Oaxaca
JUNTOS CONSTRUIMOS EL CAMBIO



NOVA

NOVAUNIVERSITAS
RELACIÓN DE BIENES MUEBLES QUE COMPONEN EL PATRIMONIO
Del 01 de Enero al 30 de Septiembre del 2020
(Pesos)

CUENTA	DESCRIPCIÓN DEL BIEN	Saldo Final
12411	MUEBLES DE OFICINA Y ESTANTERÍA	477,262
12412	MUEBLES, EXCEPTO DE OFICINA Y ESTANTERÍA	0
12413	EQUIPO DE CÓMPUTO Y DE TECNOLOGÍAS DE LA INFORMACIÓN	7,090,391
12419	OTROS MOBILIARIOS Y EQUIPOS DE ADMINISTRACIÓN	23,811
12421	EQUIPOS Y APARATOS AUDIOVISUALES	12,013,033
12422	APARATOS DEPORTIVOS	0
12423	CÁMARAS FOTOGRÁFICAS Y DE VIDEO	9,839
12429	OTRO MOBILIARIO Y EQUIPO EDUCACIONAL Y RECREATIVO	0
12431	EQUIPO MÉDICO Y DE LABORATORIO	613,992
12432	INSTRUMENTAL MÉDICO Y DE LABORATORIO	1,099,733
12441	AUTOMÓVILES Y CAMIONES	406,667
12443	EQUIPO AEROSPAECIAL	0
12445	EMBARCACIONES	0
12449	OTROS EQUIPOS DE TRANSPORTE	0
12450	EQUIPO DE DEFENSA Y SEGURIDAD	0
12461	MAQUINARIA Y EQUIPO AGROPECUARIO	0
12462	MAQUINARIA Y EQUIPO INDUSTRIAL	0
12463	MAQUINARIA Y EQUIPO DE CONSTRUCCIÓN	23,940
12464	SISTEMAS DE AIRE ACONDICIONADO, CALEFACCIÓN Y DE REFRIGERACIÓN INDUSTRIAL Y COMERCIAL	0
12465	EQUIPO DE COMUNICACIÓN Y TELECOMUNICACIÓN	3,409,547
12466	EQUIPOS DE GENERACIÓN ELÉCTRICA, APARATOS Y ACCESORIOS ELÉCTRICOS	231,647
12467	HERRAMIENTAS Y MÁQUINAS-HERRAMIENTA	752,369
12469	OTROS EQUIPOS	0
12471	BIENES ARTÍSTICOS, CULTURALES Y CIENTÍFICOS	0
12483	AVES	0
12484	OVINOS Y CAPRINOS	0
12486	EQUINOS	0
12487	ESPECIES MENORES Y DE ZOOLOGICO	0
12488	ÁRBOLES Y PLANTAS	0
	SUMA TOTAL	26,152,231



GOBIERNO DEL ESTADO
DE OAXACA



NOVA

NOVAUNIVERSITAS

RELACIÓN DE CUENTAS BANCARIAS PRODUCTIVAS ESPECIFICAS

Del 01 de Enero al 30 de Septiembre del 2020

FONDO, PROGRAMA O CONVENIO	DATOS DE LA CUENTA BANCARIA		
	INSTITUCION BANCARIA	NUMERO DE CUENTA	FECHA DE APERTURA
FAM IES REMANENTES POTENCIACIÓN CAPITAL	Banamex S.A.	7010/7771571	20-MAYO-2020
FAM IES REMANENTES POTENCIACIÓN CAPITAL	Banamex S.A.	7010/7893707	20-MAYO-2020
FAM IES REMANENTES POTENCIACIÓN P.F.	Banamex S.A.	7010/7893715	20-MAYO-2020
FAM IES REMANENTES POTENCIACIÓN CAPITAL	Banamex S.A.	7010/7893723	20-MAYO-2020



GOBIERNO DEL ESTADO
DE OAXACA



NOVA
Núcleo Operativo de Vigilancia y Análisis

NOVAUNIVERSITAS

RELACIÓN DE ESQUEMAS BURSATILES Y COBERTURAS FINANCIERAS

Del 01 de Enero al 30 de Septiembre del 2020

NO APLICA

		NOVAUNIVERSITAS Estado de Situación Financiera Detallado - IDF Al 30 de Septiembre de 2020 y al 31 de Diciembre de 2019 (PESOS)		
Concepto	30 de Septiembre de 2020	31 de diciembre de 2019	30 de Septiembre de 2020	31 de diciembre de 2019
ACTIVO				
Activo Circulante				
Efectivo	8,676,303	4,410,936		8,693,266
Bancos/ Tesorería	6,000	-		-
Inventarios y Otros	8,670,303	4,410,936		5,837,361
Ingresos Temporales (Hasta 3 meses)	-	-		-
Fondos con Afectación Específica	-	-		-
Depósitos de Fondos de Terceros en Garantía y/o Administración	-	-		-
Otros Efectivos y Equivalentes	-	-		-
Derechos a Recibir Efectivo o Equivalentes	4,839,820	3,907,257		222,306
Inversiones Financieras de Corto Plazo	-	-		-
Cuentas por Cobrar a Corto Plazo	-	-		-
Deudores Diversos por Cobrar a Corto Plazo	4,839,820	3,907,257		1,457,776
Ingresos por Recuperar a Corto Plazo	-	-		-
Deudores por Anticipos de la Tesorería a Corto Plazo	-	-		-
Prestamos Otorgados a Corto Plazo	-	-		-
Otros Derechos a Recibir Efectivo o Equivalentes a Corto Plazo	-	-		-
Derechos a Recibir Bienes o servicios	4,033,517	1,401,954		1,170,804
Anticipos a Proveedores por Adquisición de Bienes y Prestación de Servicios a Corto Plazo	-	-		-
Anticipos a Proveedores por Adquisición de Bienes e Insumos a Corto Plazo	-	-		-
Anticipos a Proveedores por Adquisición de Bienes Intangibles a Corto Plazo	-	-		-
Anticipos a Contratistas por Obras Públicas a Corto Plazo	-	-		-
Otros Derechos a Recibir Bienes o Servicios a Corto Plazo	4,033,517	1,401,954		-
Inventarios	-	-		-
Inventario de Mercancías para Venta	-	-		-
Inventario de Mercancías Terminadas	-	-		-
Inventario de Mercancías en Proceso de Elaboración	-	-		-
Inventario de Materias Primas, Materiales y Suministros para Producción	-	-		-
Bienes en Tránsito	-	-		-
Almacenes	-	-		-
Estimación por Pérdida o Deterioro de Activos Circulantes	-	-		-
Estimaciones para Cuentas Incobrables por Derechos a Recibir Efectivo o Equivalentes	-	-		-
Estimación por Deterioro de Inventarios	-	-		-
Otros Activos Circulantes	-	-		-
Bienes en Garantía (excluye depósitos de fondos)	-	-		-
Bienes Derivados de Embargos, Decomisos, Aseguramientos y Dación en Pago	-	-		-
Adquisición con Fondos de Terceros	-	-		-
Total de Activos Circulantes	17,540,640	9,720,147		8,693,266
Activo No Circulante				
Inversiones Financieras a Largo Plazo	-	-		-
Derechos a Recibir Efectivo o Equivalentes a Largo Plazo	-	-		-
Bienes Inmuebles, Infraestructura y Construcciones en Proceso	99,279,866	91,357,670		-
Bienes Muebles	26,152,231	24,900,404		-
Activos Intangibles	-	-		-
Depreciación, Deterioro y Amortización Acumulada de Bienes	8,943,080	8,943,080		-
Activos Diferidos	-	-		-
Estimación por Pérdida o Deterioro de Activos no Circulantes	-	-		-
Otros Activos no Circulantes	-	-		-
Total de Activos No Circulantes	116,489,017	107,314,994		6,644,931
Total del Activo	134,038,657	117,035,141		15,338,200
PASIVO				
Activo Circulante				
Cuentas por Pagar a Corto Plazo	-	-	6,644,931	-
Servicios Personales por Pagar a Corto Plazo	-	-	-	8,693,266
Proveedores por Pagar a Corto Plazo	-	-	67,113	-
Cuentas por Pagar a Corto Plazo	-	-	3,656,686	-
Participaciones y Abonos por Pagar a Corto Plazo	-	-	-	5,837,361
Transferencias Obligatorias por Pagar a Corto Plazo	-	-	485,567	-
Retenciones y Otros Gastos de la Deuda Pública por Pagar a Corto Plazo	-	-	-	222,306
Retenciones y Contribuciones por Pagar a Corto Plazo	-	-	1,145,396	-
Devoluciones de la Ley de Ingresos por Pagar a Corto Plazo	-	-	-	1,457,776
Otras Cuentas por Pagar a Corto Plazo	-	-	1,290,409	-
Documentos por Pagar a Corto Plazo	-	-	-	-
Documentos Comerciales por Pagar a Corto Plazo	-	-	-	-
Documentos con Contratistas por Otras Públicas por Pagar a Corto Plazo	-	-	-	-
Otros Documentos por Pagar a Corto Plazo	-	-	-	-
Porción a Corto Plazo de la Deuda Pública a Largo Plazo	-	-	-	-
Porción a Corto Plazo de la Deuda Pública	-	-	-	-
Porción a Corto Plazo de Arrendamiento Financiero	-	-	-	-
Ayudos y Pagos a Corto Plazo	-	-	-	-
Pagos por Impuestos a Corto Plazo	-	-	-	-
Ingresos Cobrados por Adelantado a Corto Plazo	-	-	-	-
Ingresos Cobrados por Adelantado a Corto Plazo	-	-	-	-
Otros Pasivos Diferidos a Corto Plazo	-	-	-	-
Fondos y Bienes de Terceros en Garantía y/o Administración a Corto Plazo	-	-	-	-
Fondos en Garantía a Corto Plazo	-	-	-	-
Fondos en Administración a Corto Plazo	-	-	-	-
Fondos Contingentes a Corto Plazo	-	-	-	-
Fondos de Fideicomisos, Mandatos y Contratos Análogos a Corto Plazo	-	-	-	-
Otros Fondos de Terceros en Garantía y/o Administración a Corto Plazo	-	-	-	-
Valores y Bienes en Garantía a Corto Plazo	-	-	-	-
Provisiones a Corto Plazo	-	-	-	-
Provisión para Demandas y Juicios a Corto Plazo	-	-	-	-
Otros Provisiones a Corto Plazo	-	-	-	-
Otros Pasivos	-	-	-	-
Ingresos por Clasificar	-	-	-	-
Recaudación por Participar	-	-	-	-
Otros Pasivos Circulantes	-	-	-	-
Total de Pasivos Circulantes	6,644,931	6,644,931		6,644,931
Pasivo No Circulante				
Cuentas por Pagar a Largo Plazo	-	-	-	-
Documentos por Pagar a Largo Plazo	-	-	-	-
Deuda Pública a Largo Plazo	-	-	-	-
Pasivos Diferidos a Largo Plazo	-	-	-	-
Fondos y Bienes de Terceros en Garantía y/o en Administración a Largo Plazo	-	-	-	-
Provisiones a Largo Plazo	-	-	-	-
Total de Pasivos No Circulantes	-	-		-
Total del Pasivo	6,644,931	6,644,931		6,644,931
HACIENDA PÚBLICA/PATRIMONIO				
Hacienda Pública/Patrimonio Contribuido				
Aperturas	-	-	98,018,439	-
Donaciones de Capital	-	-	-	97,700,449
Actualización de la Hacienda Pública/Patrimonio	-	-	98,018,439	-
Hacienda Pública/Patrimonio Generado				
Resultados del Ejercicio (Ahorro/ Desahorro)	-	-	28,375,287	10,644,426
Resultados de Ejercicios Anteriores	-	-	28,760,030	5,285,715
Revalúos	-	-	615,257	5,355,711
Reservas	-	-	-	-
Rectificaciones de Resultados de Ejercicios Anteriores	-	-	-	-
Exceso o Insuficiencia en la Actualización de la Hacienda Pública/Patrimonio				
Resultado por Posición Monetaria	-	-	-	-
Resultado por Tenencia de Activos no Monetarios	-	-	-	-
Total Hacienda Pública/Patrimonio	127,393,716	127,393,716		108,340,875
Total del Pasivo y Hacienda Pública/Patrimonio	134,038,657	134,038,657		117,035,141

NOVAUNIVERSITAS Balance Presupuestario - LDF Del 01 de Enero al 30 de Septiembre de 2020 (PESOS)			
Concepto	Estimado/ Aprobado	Devengado	Recaudado/ Pagado
A. Ingresos Totales (A = A1+A2+A3)	29,336,393	31,367,038	30,969,665
A1. Ingresos de Libre Disposición	29,336,393	22,593,658	22,196,284
A2. Transferencias Federales Etiquetadas	0	8,773,380	8,773,380
A3. Financiamiento Neto	0	0	0
B. Egresos Presupuestarios¹ (B = B1+B2)	29,336,393	31,367,038	30,969,665
B1. Gasto No Etiquetado (sin incluir Amortización de la Deuda Pública)	29,336,393	22,593,658	22,196,284
B2. Gasto Etiquetado (sin incluir Amortización de la Deuda Pública)	0	8,773,380	8,773,380
C. Remanentes del Ejercicio Anterior (C = C1 + C2)			
C1. Remanentes de Ingresos de Libre Disposición aplicados en el periodo			
C2. Remanentes de Transferencias Federales Etiquetadas aplicados en el periodo			
I. Balance Presupuestario (I = A – B + C)	0	0	0
II. Balance Presupuestario sin Financiamiento Neto (II = I - A3)	0	0	0
III. Balance Presupuestario sin Financiamiento Neto y sin Remanentes del Ejercicio Anterior (III= II - C)	0	0	0
Concepto	Aprobado	Devengado	Pagado
E. Intereses, Comisiones y Gastos de la Deuda (E = E1+E2)	0	0	0
E1. Intereses, Comisiones y Gastos de la Deuda con Gasto No Etiquetado	0	0	0
E2. Intereses, Comisiones y Gastos de la Deuda con Gasto Etiquetado	0	0	0
IV. Balance Primario (IV = III + E)	0	0	0
Concepto	Estimado/ Aprobado	Devengado	Recaudado/ Pagado
F. Financiamiento (F = F1 + F2)	0	0	0
F1. Financiamiento con Fuente de Pago de Ingresos de Libre Disposición	0	0	0
F2. Financiamiento con Fuente de Pago de Transferencias Federales Etiquetadas	0	0	0
G. Amortización de la Deuda (G = G1 + G2)	0	0	0
G1. Amortización de la Deuda Pública con Gasto No Etiquetado	0	0	0
G2. Amortización de la Deuda Pública con Gasto Etiquetado	0	0	0
A3. Financiamiento Neto (A3 = F – G)	0	0	0
Concepto	Estimado/ Aprobado	Devengado	Recaudado/ Pagado
A1. Ingresos de Libre Disposición	0	0	0
A3.1 Financiamiento Neto con Fuente de Pago de Ingresos de Libre Disposición (A3.1 = F1 – G1)	0	0	0
F1. Financiamiento con Fuente de Pago de Ingresos de Libre Disposición	0	0	0
G1. Amortización de la Deuda Pública con Gasto No Etiquetado	0	0	0
B1. Gasto No Etiquetado (sin incluir Amortización de la Deuda Pública)	0	0	0
C1. Remanentes de Ingresos de Libre Disposición aplicados en el periodo			
V. Balance Presupuestario de Recursos Disponibles (V = A1 + A3.1 – B 1 + C1)	0	0	0
VI. Balance Presupuestario de Recursos Disponibles sin Financiamiento Neto (VI = V – A3.1)	0	0	0
Concept	Estimado/ Aprobado	Devengado	Recaudado/
A2. Transferencias Federales Etiquetadas	0	0	0
A3.2 Financiamiento Neto con Fuente de Pago de Transferencias Federales Etiquetadas (A3.2 = F2 – G2)	-	8,773,380	8,773,380
F2. Financiamiento con Fuente de Pago de Transferencias Federales Etiquetadas	0	8,773,380	8,773,380
G2. Amortización de la Deuda Pública con Gasto Etiquetado	0	0	0
B2. Gasto Etiquetado (sin incluir Amortización de la Deuda Pública)	0	0	0
C2. Remanentes de Transferencias Federales Etiquetadas aplicados en el periodo			
VII. Balance Presupuestario de Recursos Etiquetados (VII = A2 + A3.2 – B2 + C2)	0	0	0
VIII. Balance Presupuestario de Recursos Etiquetados sin Financiamiento Neto (VIII = VII – A3.2)	0	0	0

NOVAUNIVERSITAS						
Estado Analítico de Ingreso Detallado - LDF						
Del 01 de Enero al 30 de Septiembre de 2020						
(PESOS)						
Concepto	Ingreso					Diferencia
	Estimado	Ampliaciones/ (Reducciones)	Modificado	Devengado	Recaudado	
Ingresos de Libre Disposición						
A. Impuestos	0	0	0	0	0	0
B. Cuotas y Aportaciones de Seguridad Social	0	0	0	0	0	0
C. Contribuciones de Mejoras	0	0	0	0	0	0
D. Derechos	0	0	0	0	0	0
E. Productos	0	0	0	0	0	0
F. Aprovechamientos	0	0	0	0	0	0
G. Ingresos por Ventas de Bienes y Servicios	0	0	0	0	0	0
H. Participaciones (H=h1+h2+h3+h4+h5+h6+h7+h8+h9+h10+h11)	0	0	0	0	0	0
h1) Fondo General de Participaciones	0	0	0	0	0	0
h2) Fondo de Fomento Municipal	0	0	0	0	0	0
h3) Fondo de Fiscalización y Recaudación	0	0	0	0	0	0
h4) Fondo de Compensación	0	0	0	0	0	0
h5) Fondo de Extracción de Hidrocarburos	0	0	0	0	0	0
h6) Impuesto Especial Sobre Producción y Servicios	0	0	0	0	0	0
h7) 0.136% de la Recaudación Federal Participable	0	0	0	0	0	0
h8) 3.17% Sobre Extracción de Petróleo	0	0	0	0	0	0
h9) Gasolinas y Diésel	0	0	0	0	0	0
h10) Fondo del Impuesto Sobre la Renta	0	0	0	0	0	0
h11) Fondo de Estabilización de los Ingresos de las Entidades Federativas	0	0	0	0	0	0
I. Incentivos Derivados de la Colaboración Fiscal (I=i1+i2+i3+i4+i5)	0	0	0	0	0	0
i1) Tenencia o Uso de Vehículos	0	0	0	0	0	0
i2) Fondo de Compensación ISAN	0	0	0	0	0	0
i3) Impuesto Sobre Automóviles Nuevos	0	0	0	0	0	0
i4) Fondo de Compensación de Repecos-Intermedios	0	0	0	0	0	0
i5) Otros Incentivos Económicos	0	0	0	0	0	0
J. Transferencias	29,336,393	192,955	29,529,348	22,427,279	22,029,905	7,102,461
K. Convenios	0	0	0	0	0	0
K1) Otros Convenios y Subsidios	0	0	0	0	0	0
L. Otros Ingresos de Libre Disposición (L=l1+l2)	0	0	0	0	0	0
l1) Participaciones en Ingresos Locales	0	0	0	0	0	0
l2) Otros Ingresos de Libre Disposición	0	0	0	0	0	0
I. Total de Ingresos de Libre Disposición (I=A+B+C+D+E+F+G+H+I+J+K+L)	29,336,393	192,955	29,529,348	22,427,279	22,029,905	7,102,461
Ingresos Excedentes de Ingresos de Libre Disposición						
Transferencias Federales Etiquetadas						
A. Aportaciones (A=a1+a2+a3+a4+a5+a6+a7+a8)	0	0	0	0	0	0
a1) Fondo de Aportaciones para la Nómina Educativa y Gasto Operativo	0	0	0	0	0	0
a2) Fondo de Aportaciones para los Servicios de Salud	0	0	0	0	0	0
a3) Fondo de Aportaciones para la Infraestructura Social	0	0	0	0	0	0
a4) Fondo de Aportaciones para el Fortalecimiento de los Municipios y de las Demarcaciones Territoriales del Distrito Federal	0	0	0	0	0	0
a5) Fondo de Aportaciones Múltiples	0	0	0	0	0	0
a6) Fondo de Aportaciones para la Educación Tecnológica y de Adultos	0	0	0	0	0	0
a7) Fondo de Aportaciones para la Seguridad Pública de los Estados y del Distrito Federal	0	0	0	0	0	0
a8) Fondo de Aportaciones para el Fortalecimiento de las Entidades Federativas	0	0	0	0	0	0
B. Convenios (B=b1+b2+b3+b4)	0	0	0	0	0	0
b1) Convenios de Protección Social en Salud	0	0	0	0	0	0
b2) Convenios de Descentralización	0	0	0	0	0	0
b3) Convenios de Reasignación	0	0	0	0	0	0
b4) Otros Convenios y Subsidios	0	39,714,011	39,714,011	8,939,759	8,939,759	30,773,860
C. Fondos Distintos de Aportaciones (C=c1+c2)	0	0	0	0	0	0
c1) Fondo para Entidades Federativas y Municipios Productores de Hidrocarburos	0	0	0	0	0	0
c2) Fondo Minero	0	0	0	0	0	0
D. Transferencias, Subsidios y Subvenciones, y Pensiones y Jubilaciones	0	0	0	0	0	0
E. Otras Transferencias Federales Etiquetadas	0	0	0	0	0	0
II. Total de Transferencias Federales Etiquetadas (II = A + B + C + D + E)	0	39,714,011	39,714,011	8,939,759	8,939,759	30,773,860
III. Ingresos Derivados de Financiamientos (III = A)	0	0	0	0	0	0
A. Ingresos Derivados de Financiamientos	0	0	0	0	0	0
IV. Total de Ingresos (IV = I + II + III)	0	0	0	0	0	0
Datos Informativos						
1. Ingresos Derivados de Financiamientos con Fuente de Pago de Ingresos de Libre Disposición	29,336,393	192,955	29,529,348	22,427,279	22,029,905	7,102,461
2. Ingresos Derivados de Financiamientos con Fuente de Pago de Transferencias Federales Etiquetadas	0	39,714,011	39,714,011	8,939,759	8,939,759	30,773,860
3. Ingresos Derivados de Financiamientos (3 = 1 + 2)	29,336,393	39,906,966	69,243,359	31,367,038	30,969,665	37,876,321

NOVAUNIVERSITAS
Informe Analítico de la Deuda Pública y Otros Pasivos - LDF
Del 01 de Enero al 30 de Septiembre de 2020
(PESOS)

Denominación de la Deuda Pública y Otros Pasivos	Saldo al 31 de diciembre de 2018-1 (d)	Disposiciones del Periodo (e)	Amortizaciones del Periodo (f)	Revaluaciones, Reclasificaciones y Otros Ajustes (g)	Saldo Final del Periodo (h) h=d+e-f+g	Pago de Intereses del Periodo (i)	Pago de Comisiones y demás costos asociados durante el Periodo (j)
1. Deuda Pública (1=A+B)	0	0	0	0	0	0	0
A. Corto Plazo (A=a1+a2+a3)	0	0	0	0	0	0	0
a1) Instituciones de Crédito	0	0	0	0	0	0	0
a2) Títulos y Valores	0	0	0	0	0	0	0
a3) Arrendamientos Financieros	0	0	0	0	0	0	0
B. Largo Plazo (B=b1+b2+b3)	0	0	0	0	0	0	0
b1) Instituciones de Crédito	0	0	0	0	0	0	0
b2) Títulos y Valores	0	0	0	0	0	0	0
b3) Arrendamientos Financieros	0	0	0	0	0	0	0
2. Otros Pasivos	0	0	0	0	0	0	0
3. Total de la Deuda Pública y Otros Pasivos (3=1+2)	0	0	0	0	0	0	0
4. Deuda Contingente¹ (Informativo)	0	0	0	0	0	0	0
A. Deuda Contingente 1	0	0	0	0	0	0	0
B. Deuda Contingente 2	0	0	0	0	0	0	0
C. Deuda Contingente XX	0	0	0	0	0	0	0
5. Valor de Instrumentos Bono Cupón Cero² (Informativo)	0	0	0	0	0	0	0
A. Instrumento Bono Cupón Cero 1	0	0	0	0	0	0	0
B. Instrumento Bono Cupón Cero 2	0	0	0	0	0	0	0
C. Instrumento Bono Cupón Cero XX	0	0	0	0	0	0	0

¹ Se refiere a cualquier Financiamiento que sea asumida de manera solidaria o subsidiaria por las Entidades Federativas con sus Municipios, organismos descentralizados y empresas de participación estatal mayoritaria y fideicomisos, locales o municipales, y los Municipios con sus organismos descentralizados y empresas de participación municipal mayoritaria.

² Se refiere al valor del Bono Cupón Cero en el momento de su emisión y el pago de los créditos asociados al mismo (Activo).

Obligaciones a Corto Plazo (k)	Monto Contratado (l)	Plazo Pactado (m)	Tasa de Interés (n)	Comisiones y Costos Relacionados (o)	Tasa Efectiva (p)
6. Obligaciones a Corto Plazo (Informativo)	0	0	0	0	0
A. Crédito 1	0	0	0	0	0
B. Crédito 2	0	0	0	0	0
C. Crédito XX	0	0	0	0	0



NOVAUNIVERSITAS
Informe Anual de Obligaciones Diferentes de Financiamientos LDF
Del 1 de Enero al 31 de Septiembre de 2020
(PESOS)

Denominación de las Obligaciones Diferentes de Financiamiento (C)	Fecha del Contrato (d)	Fecha de inicio de operación del proyecto (e)	Fecha de vencimiento (f)	Monto de la inversión pactado (g)	Plazo pactado (h)	Monto promedio mensual del pago de la contraprestación (i)	Monto promedio mensual del pago de la contraprestación correspondiente al pago de inversión (j)	Monto pagado de la inversión al 30 de Julio de 2020 (k)	Monto pagado de la inversión actualizado al 30 de Julio de 2020 (l)	Saldo pendiente por pagar de la inversión al 30 de Julio de 2020 (m = g - l)
A. Reservas Públicas Privadas (APP) (a+b+c+d) a) APP 1 b) APP 2 c) APP 3 d) APP XX B. Otros Instrumentos (E=a+b+c+d) e) Otro Instrumento 1 f) Otro Instrumento 2 g) Otro Instrumento 3 h) Otro Instrumento XX C. Total de Obligaciones Diferentes de Financiamiento (CA+B)										

No aplica

NOVAUNIVERSITAS						
Estado Analítico del Ejercicio del Presupuesto de Egresos Detallado - LDF						
Clasificación por Objeto del Gasto (Capítulo y Concepto)						
Del 01 de Enero al 30 de Junio de 2020						
(PESOS)						
Concepto	Egresos					Subejercicio
	Aprobado	Ampliaciones/ (Reducciones)	Modificado	Devengado	Pagado	
I. Gasto No Etiquetado (I=A+B+C+D+E+F+G+H+I)	29,336,393	192,955	29,529,348	22,427,279	22,029,905	7,102,069
A. Servicios Personales (A=a1+a2+a3+a4+a5+a6+a7)	0	0	0	0	0	0
a1) Remuneraciones al Personal de Carácter Permanente	0	0	0	0	0	0
a2) Remuneraciones al Personal de Carácter Transitorio	0	0	0	0	0	0
a3) Remuneraciones Adicionales y Especiales	0	0	0	0	0	0
a4) Seguridad Social	0	0	0	0	0	0
a5) Otras Prestaciones Sociales y Económicas	0	0	0	0	0	0
a6) Previsiones	0	0	0	0	0	0
a7) Pago de Estímulos a Servidores Públicos	0	0	0	0	0	0
B. Materiales y Suministros (B=b1+b2+b3+b4+b5+b6+b7+b8+b9)	0	0	0	0	0	0
b1) Materiales de Administración, Emisión de Documentos y Artículos Oficiales	0	0	0	0	0	0
b2) Alimentos y Utensilios	0	0	0	0	0	0
b3) Materias Primas y Materiales de Producción y Comercialización	0	0	0	0	0	0
b4) Materiales y Artículos de Construcción y de Reparación	0	0	0	0	0	0
b5) Productos Químicos, Farmacéuticos y de Laboratorio	0	0	0	0	0	0
b6) Combustibles, Lubricantes y Aditivos	0	0	0	0	0	0
b7) Vestuario, Blancos, Prendas de Protección y Artículos Deportivos	0	0	0	0	0	0
b8) Materiales y Suministros Para Seguridad	0	0	0	0	0	0
b9) Herramientas, Refacciones y Accesorios Menores	0	0	0	0	0	0
C. Servicios Generales (C=c1+c2+c3+c4+c5+c6+c7+c8+c9)	0	0	0	0	0	0
c1) Servicios Básicos	0	0	0	0	0	0
c2) Servicios de Arrendamiento	0	0	0	0	0	0
c3) Servicios Profesionales, Científicos, Técnicos y Otros Servicios	0	0	0	0	0	0
c4) Servicios Financieros, Bancarios y Comerciales	0	0	0	0	0	0
c5) Servicios de Instalación, Reparación, Mantenimiento y Conservación	0	0	0	0	0	0
c6) Servicios de Comunicación Social y Publicidad	0	0	0	0	0	0
c7) Servicios de Traslado y Viáticos	0	0	0	0	0	0
c8) Servicios Oficiales	0	0	0	0	0	0
c9) Otros Servicios Generales	0	0	0	0	0	0
D. Transferencias, Asignaciones, Subsidios y Otras Ayudas (D=d1+d2+d3+d4+d5+d6+d7+d8+d9)	29,336,393	192,955	29,529,348	22,427,279	22,029,905	7,102,069
d1) Transferencias Internas y Asignaciones al Sector Público	29,197,313	192,955	29,390,268	22,423,784	22,026,410	6,966,484
d2) Transferencias al Resto del Sector Público	0	0	0	0	0	0
d3) Subsidios y Subvenciones	0	0	0	0	0	0
d4) Ayudas Sociales	139,080	0	139,080	3,495	3,495	135,585
d5) Pensiones y Jubilaciones	0	0	0	0	0	0
d6) Transferencias a Fideicomisos, Mandatos y Otros Análogos	0	0	0	0	0	0
d7) Transferencias a la Seguridad Social	0	0	0	0	0	0
d8) Donativos	0	0	0	0	0	0
d9) Transferencias al Exterior	0	0	0	0	0	0
E. Bienes Muebles, Inmuebles e Intangibles (E=e1+e2+e3+e4+e5+e6+e7+e8+e9)	0	0	0	0	0	0
e1) Mobiliario y Equipo de Administración	0	0	0	0	0	0
e2) Mobiliario y Equipo Educativo y Recreativo	0	0	0	0	0	0
e3) Equipo e Instrumental Médico y de Laboratorio	0	0	0	0	0	0
e4) Vehículos y Equipo de Transporte	0	0	0	0	0	0
e5) Equipo de Defensa y Seguridad	0	0	0	0	0	0
e6) Maquinaria, Otros Equipos y Herramientas	0	0	0	0	0	0
e7) Activos Biológicos	0	0	0	0	0	0
e8) Bienes Inmuebles	0	0	0	0	0	0
e9) Activos Intangibles	0	0	0	0	0	0
F. Inversión Pública (F=f1+f2+f3)	0	0	0	0	0	0
f1) Obra Pública en Bienes de Dominio Público	0	0	0	0	0	0
f2) Obra Pública en Bienes Propios	0	0	0	0	0	0
f3) Proyectos Productivos y Acciones de Fomento	0	0	0	0	0	0
G. Inversiones Financieras y Otras Provisiones (G=g1+g2+g3+g4+g5+g6+g7)	0	0	0	0	0	0
g1) Inversiones Para el Fomento de Actividades Productivas	0	0	0	0	0	0
g2) Acciones y Participaciones de Capital	0	0	0	0	0	0
g3) Compra de Títulos y Valores	0	0	0	0	0	0
g4) Concesión de Préstamos	0	0	0	0	0	0
g5) Inversiones en Fideicomisos, Mandatos y Otros Análogos	0	0	0	0	0	0
Fideicomiso de Desastres Naturales (Informativo)	0	0	0	0	0	0
g6) Otras Inversiones Financieras	0	0	0	0	0	0
g7) Provisiones para Contingencias y Otras Erogaciones Especiales	0	0	0	0	0	0
H. Participaciones y Aportaciones (H=h1+h2+h3)	0	0	0	0	0	0
h1) Participaciones	0	0	0	0	0	0
h2) Aportaciones	0	0	0	0	0	0
h3) Convenios	0	0	0	0	0	0
I. Deuda Pública (I=i1+i2+i3+i4+i5+i6+i7)	0	0	0	0	0	0
i1) Amortización de la Deuda Pública	0	0	0	0	0	0
i2) Intereses de la Deuda Pública	0	0	0	0	0	0
i3) Comisiones de la Deuda Pública	0	0	0	0	0	0
i4) Gastos de la Deuda Pública	0	0	0	0	0	0
i5) Costo por Coberturas	0	0	0	0	0	0
i6) Apoyos Financieros	0	0	0	0	0	0
i7) Adeudos de Ejercicios Fiscales Anteriores (ADEFAS)	0	0	0	0	0	0

Concepto	Egresos					Subejercicio
	Aprobado	Ampliaciones/ (Reducciones)	Modificado	Devengado	Pagado	
II. Gasto Etiquetado (II=A+B+C+D+E+F+G+H+I)	-	39,714,011	39,714,011	8,939,759	8,939,759	30,774,252
A. Servicios Personales (A=a1+a2+a3+a4+a5+a6+a7)	-	-	-	-	-	-
a1) Remuneraciones al Personal de Carácter Permanente	0	0	0	0	0	0
a2) Remuneraciones al Personal de Carácter Transitorio	0	0	0	0	0	0
a3) Remuneraciones Adicionales y Especiales	0	0	0	0	0	0
a4) Seguridad Social	0	0	0	0	0	0
a5) Otras Prestaciones Sociales y Económicas	0	0	0	0	0	0
a6) Previsiones	0	0	0	0	0	0
a7) Pago de Estímulos a Servidores Públicos	0	0	0	0	0	0
B. Materiales y Suministros (B=b1+b2+b3+b4+b5+b6+b7+b8+b9)	-	-	-	-	-	-
b1) Materiales de Administración, Emisión de Documentos y Artículos Oficiales	0	0	0	0	0	0
b2) Alimentos y Utensilios	0	0	0	0	0	0
b3) Materias Primas y Materiales de Producción y Comercialización	0	0	0	0	0	0
b4) Materiales y Artículos de Construcción y de Reparación	0	0	0	0	0	0
b5) Productos Químicos, Farmacéuticos y de Laboratorio	0	0	0	0	0	0
b6) Combustibles, Lubricantes y Aditivos	0	0	0	0	0	0
b7) Vestuario, Blancos, Prendas de Protección y Artículos Deportivos	0	0	0	0	0	0
b8) Materiales y Suministros Para Seguridad	0	0	0	0	0	0
b9) Herramientas, Refacciones y Accesorios Menores	0	0	0	0	0	0
C. Servicios Generales (C=c1+c2+c3+c4+c5+c6+c7+c8+c9)	-	-	-	-	-	-
c1) Servicios Básicos	0	0	0	0	0	0
c2) Servicios de Arrendamiento	0	0	0	0	0	0
c3) Servicios Profesionales, Científicos, Técnicos y Otros Servicios	0	0	0	0	0	0
c4) Servicios Financieros, Bancarios y Comerciales	0	0	0	0	0	0
c5) Servicios de Instalación, Reparación, Mantenimiento y Conservación	0	0	0	0	0	0
c6) Servicios de Comunicación Social y Publicidad	0	0	0	0	0	0
c7) Servicios de Traslado y Viáticos	0	0	0	0	0	0
c8) Servicios Oficiales	0	0	0	0	0	0
c9) Otros Servicios Generales	0	0	0	0	0	0
D. Transferencias, Asignaciones, Subsidios y Otras Ayudas (D=d1+d2+d3+d4+d5+d6+d7+d8+d9)	-	39,714,011	39,714,011	8,939,759	8,939,759	30,774,252
d1) Transferencias Internas y Asignaciones al Sector Público	-	39,714,011	39,714,011	8,939,759	8,939,759	30,774,252
d2) Transferencias al Resto del Sector Público	0	0	0	0	0	0
d3) Subsidios y Subvenciones	0	0	0	0	0	0
d4) Ayudas Sociales	0	0	0	0	0	0
d5) Pensiones y Jubilaciones	0	0	0	0	0	0
d6) Transferencias a Fideicomisos, Mandatos y Otros Análogos	0	0	0	0	0	0
d7) Transferencias a la Seguridad Social	0	0	0	0	0	0
d8) Donativos	0	0	0	0	0	0
d9) Transferencias al Exterior	0	0	0	0	0	0
E. Bienes Muebles, Inmuebles e Intangibles (E=e1+e2+e3+e4+e5+e6+e7+e8+e9)	-	-	-	-	-	-
e1) Mobiliario y Equipo de Administración	0	0	0	0	0	0
e2) Mobiliario y Equipo Educativo y Recreativo	0	0	0	0	0	0
e3) Equipo e Instrumental Médico y de Laboratorio	0	0	0	0	0	0
e4) Vehículos y Equipo de Transporte	0	0	0	0	0	0
e5) Equipo de Defensa y Seguridad	0	0	0	0	0	0
e6) Maquinaria, Otros Equipos y Herramientas	0	0	0	0	0	0
e7) Activos Biológicos	0	0	0	0	0	0
e8) Bienes Inmuebles	0	0	0	0	0	0
e9) Activos Intangibles	0	0	0	0	0	0
F. Inversión Pública (F=f1+f2+f3)	-	-	-	-	-	-
f1) Obra Pública en Bienes de Dominio Público	0	0	0	0	0	0
f2) Obra Pública en Bienes Propios	0	0	0	0	0	0
f3) Proyectos Productivos y Acciones de Fomento	0	0	0	0	0	0
G. Inversiones Financieras y Otras Provisiones (G=g1+g2+g3+g4+g5+g6+g7)	-	-	-	-	-	-
g1) Inversiones Para el Fomento de Actividades Productivas	0	0	0	0	0	0
g2) Acciones y Participaciones de Capital	0	0	0	0	0	0
g3) Compra de Títulos y Valores	0	0	0	0	0	0
g4) Concesión de Préstamos	0	0	0	0	0	0
g5) Inversiones en Fideicomisos, Mandatos y Otros Análogos	0	0	0	0	0	0
Fideicomiso de Desastres Naturales (Informativo)	0	0	0	0	0	0
g6) Otras Inversiones Financieras	0	0	0	0	0	0
g7) Provisiones para Contingencias y Otras Erogaciones Especiales	0	0	0	0	0	0
H. Participaciones y Aportaciones (H=h1+h2+h3)	-	-	-	-	-	-
h1) Participaciones	0	0	0	0	0	0
h2) Aportaciones	0	0	0	0	0	0
h3) Convenios	0	0	0	0	0	0
I. Deuda Pública (I=i1+i2+i3+i4+i5+i6+i7)	-	-	-	-	-	-
i1) Amortización de la Deuda Pública	0	0	0	0	0	0
i2) Intereses de la Deuda Pública	0	0	0	0	0	0
i3) Comisiones de la Deuda Pública	0	0	0	0	0	0
i4) Gastos de la Deuda Pública	0	0	0	0	0	0
i5) Costo por Coberturas	0	0	0	0	0	0
i6) Apoyos Financieros	0	0	0	0	0	0
i7) Adeudos de Ejercicios Fiscales Anteriores (ADEFAS)	0	0	0	0	0	0
III. Total de Egresos (III = I + II)	29,336,393	39,906,966	69,243,359	31,367,038	30,969,665	37,876,321

NOVAUNIVERSITAS						
Estado Analítico del Ejercicio del Presupuesto de Egresos Detallado - LDF						
Clasificación Administrativa						
Del 01 de Enero al 30 de Septiembre de 2020						
(PESOS)						
Concepto	Egresos					
	Aprobado	Ampliaciones/ (Reducciones)	Modificado	Devengado	Pagado	Subejercicio
I. Gasto No Etiquetado (I=A+B+C+D+E+F+G+H) UR.538 NOVAUNIVERSITAS	29,336,393 29,336,393	192,955 192,955	29,529,348 29,529,348	22,427,279 22,427,279	22,029,905 22,029,905	7,102,069 7,102,069
II. Gasto Etiquetado (II=A+B+C+D+E+F+G+H) UR.538 NOVAUNIVERSITAS	- -	39,714,011 39,714,011	39,714,011 39,714,011	8,939,759 8,939,759	8,939,759 8,939,759	30,774,252 30,774,252
III. Total de Egresos (III = I + II)	29,336,393	39,906,966	69,243,359	31,367,038	30,969,665	37,876,321

NOVAUNIVERSITAS						
Estado Analítico del Ejercicio del Presupuesto de Egresos Detallado - LDF						
Clasificación Funcional (Finalidad y Función)						
Del 01 de Enero al 30 de Septiembre de 2020						
(PESOS)						
Concepto	Egresos					Subejercicio
	Aprobado	Ampliaciones/ (Reducciones)	Modificado	Devengado	Pagado	
I. Gasto No Etiquetado (I=A+B+C+D)	29,336,393	192,955	29,529,348	22,427,279	22,029,905	7,102,069
A. Gobierno (A=a1+a2+a3+a4+a5+a6+a7+a8)	0	0	0	0	0	0
a1) Legislación	0	0	0	0	0	0
a2) Justicia	0	0	0	0	0	0
a3) Coordinación de la Política de Gobierno	0	0	0	0	0	0
a4) Relaciones Exteriores	0	0	0	0	0	0
a5) Asuntos Financieros y Hacendarios	0	0	0	0	0	0
a6) Seguridad Nacional	0	0	0	0	0	0
a7) Asuntos de Orden Público y de Seguridad Interior	0	0	0	0	0	0
a8) Otros Servicios Generales	0	0	0	0	0	0
B. Desarrollo Social (B=b1+b2+b3+b4+b5+b6+b7)	29,336,393	192,955	29,529,348	22,427,279	22,029,905	7,102,069
b1) Protección Ambiental	0	0	0	0	0	0
b2) Vivienda y Servicios a la Comunidad	0	0	0	0	0	0
b3) Salud	0	0	0	0	0	0
b4) Recreación, Cultura y Otras Manifestaciones Sociales	0	0	0	0	0	0
b5) Educación	29,336,393	192,955	29,529,348	22,427,279	22,029,905	7,102,069
b6) Protección Social	0	0	0	0	0	0
b7) Otros Asuntos Sociales	0	0	0	0	0	0
C. Desarrollo Económico (C=c1+c2+c3+c4+c5+c6+c7+c8+c9)	0	0	0	0	0	0
c1) Asuntos Económicos, Comerciales y Laborales en General	0	0	0	0	0	0
c2) Agropecuaria, Silvicultura, Pesca y Caza	0	0	0	0	0	0
c3) Combustibles y Energía	0	0	0	0	0	0
c4) Minería, Manufacturas y Construcción	0	0	0	0	0	0
c5) Transporte	0	0	0	0	0	0
c6) Comunicaciones	0	0	0	0	0	0
c7) Turismo	0	0	0	0	0	0
c8) Ciencia, Tecnología e Innovación	0	0	0	0	0	0
c9) Otras Industrias y Otros Asuntos Económicos	0	0	0	0	0	0
D. Otras No Clasificadas en Funciones Anteriores (D=d1+d2+d3+d4)	0	0	0	0	0	0
d1) Transacciones de la Deuda Pública / Costo Financiero de la Deuda	0	0	0	0	0	0
d2) Transferencias, Participaciones y Aportaciones Entre Diferentes Niveles y Órdenes de Gobierno	0	0	0	0	0	0
d3) Saneamiento del Sistema Financiero	0	0	0	0	0	0
d4) Adeudos de Ejercicios Fiscales Anteriores	0	0	0	0	0	0
II: Gasto Etiquetado (II=A+B+C+D)	0	39,714,011	39,714,011	8,939,759	8,939,759	30,774,252
A. Gobierno (A=a1+a2+a3+a4+a5+a6+a7+a8)	0	0	0	0	0	0
a1) Legislación	0	0	0	0	0	0
a2) Justicia	0	0	0	0	0	0
a3) Coordinación de la Política de Gobierno	0	0	0	0	0	0
a4) Relaciones Exteriores	0	0	0	0	0	0
a5) Asuntos Financieros y Hacendarios	0	0	0	0	0	0
a6) Seguridad Nacional	0	0	0	0	0	0
a7) Asuntos de Orden Público y de Seguridad Interior	0	0	0	0	0	0
a8) Otros Servicios Generales	0	0	0	0	0	0
B. Desarrollo Social (B=b1+b2+b3+b4+b5+b6+b7)	0	0	0	0	0	0
b1) Protección Ambiental	0	0	0	0	0	0
b2) Vivienda y Servicios a la Comunidad	0	0	0	0	0	0
b3) Salud	0	0	0	0	0	0
b4) Recreación, Cultura y Otras Manifestaciones Sociales	0	0	0	0	0	0
b5) Educación	0	39,714,011	39,714,011	8,939,759	8,939,759	30,774,252
b6) Protección Social	0	0	0	0	0	0
b7) Otros Asuntos Sociales	0	0	0	0	0	0
C. Desarrollo Económico (C=c1+c2+c3+c4+c5+c6+c7+c8+c9)	0	0	0	0	0	0
c1) Asuntos Económicos, Comerciales y Laborales en General	0	0	0	0	0	0
c2) Agropecuaria, Silvicultura, Pesca y Caza	0	0	0	0	0	0
c3) Combustibles y Energía	0	0	0	0	0	0
c4) Minería, Manufacturas y Construcción	0	0	0	0	0	0
c5) Transporte	0	0	0	0	0	0
c6) Comunicaciones	0	0	0	0	0	0
c7) Turismo	0	0	0	0	0	0
c8) Ciencia, Tecnología e Innovación	0	0	0	0	0	0
c9) Otras Industrias y Otros Asuntos Económicos	0	0	0	0	0	0
D. Otras No Clasificadas en Funciones Anteriores (D=d1+d2+d3+d4)	0	0	0	0	0	0
d1) Transacciones de la Deuda Pública / Costo Financiero de la Deuda	0	0	0	0	0	0
d2) Transferencias, Participaciones y Aportaciones Entre Diferentes Niveles y Órdenes de Gobierno	0	0	0	0	0	0
d3) Saneamiento del Sistema Financiero	0	0	0	0	0	0
d4) Adeudos de Ejercicios Fiscales Anteriores	0	0	0	0	0	0
III. Total de Egresos (III = I + II)	29,336,393	39,906,966	69,243,359	31,367,038	30,969,665	37,876,321

NOVAUNIVERSITAS						
Estado Analítico del Ejercicio del Presupuesto de Egresos Detallado - LDF						
Clasificación de Servicios Personales por Categoría						
Del 01 de Enero al 30 de Junio de 2020						
(PESOS)						
Concepto	Egresos					
	Aprobado	Ampliaciones/ (Reducciones)	Modificado	Devengado	Pagado	Subejercicio
I. Gasto No Etiquetado (I=A+B+C+D+E+F)	23,520,291	61,457	23,581,748	18,506,957	18,506,957	5,074,791
A. Personal Administrativo	0	0	0	0	0	0
B. Magisterio	23,520,291	61,457	23,581,748	18,506,957	18,506,957	5,074,791
C. Servicios de Salud (C=c1+c2)	0	0	0	0	0	0
c1) Personal Administrativo	0	0	0	0	0	0
c2) Personal Médico, paramédico y afín	0	0	0	0	0	0
D. Seguridad Pública	0	0	0	0	0	0
E. Gastos asociados a la implementación de nuevas leyes federales o reformas a las mismas (E=e1+e2)	0	0	0	0	0	0
e1) Nombre del Programa o Ley 1	0	0	0	0	0	0
e2) Nombre del Programa o Ley 2	0	0	0	0	0	0
F. Sentencias laborales definitivas	0	0	0	0	0	0
II. Gasto Etiquetado (I=A+B+C+D+E+F)	0	0	0	0	0	0
A. Personal Administrativo	0	0	0	0	0	0
B. Magisterio	0	0	0	0	0	0
C. Servicios de Salud (C=c1+c2)	0	0	0	0	0	0
c1) Personal Administrativo	0	0	0	0	0	0
c2) Personal Médico, paramédico y afín	0	0	0	0	0	0
D. Seguridad Pública	0	0	0	0	0	0
E. Gastos asociados a la implementación de nuevas leyes federales o reformas a las mismas (E=e1+e2)	0	0	0	0	0	0
e1) Nombre del Programa o Ley 1	0	0	0	0	0	0
e2) Nombre del Programa o Ley 2	0	0	0	0	0	0
F. Sentencias laborales definitivas	0	0	0	0	0	0
III. Total de Gasto en Servicios Personales (III = I + II)	23,520,291	61,457	23,581,748	18,506,957	18,506,957	5,074,791

NOVAUNIVERSITAS					
Informe sobre Estudios Actuariales - LDF					
Del 01 de enero al 30 de Septiembre de 2020					
	Pensiones y jubilaciones	Salud	Riesgos de trabajo	Invalidez y vida	Otras prestaciones sociales
<p>Tipo de Sistema</p> <ul style="list-style-type: none"> Prestación laboral o Fondo general para trabajadores del estado o municipio Beneficio definido, Contribución definida o Mixto <p>Población afiliada</p> <ul style="list-style-type: none"> Activos <ul style="list-style-type: none"> Edad máxima Edad mínima Edad promedio Pensionados y Jubilados <ul style="list-style-type: none"> Edad máxima Edad mínima Edad promedio Beneficiarios <ul style="list-style-type: none"> Promedio de años de servicio (trabajadores activos) Aportación individual al plan de pensión como % del salario Aportación del ente público al plan de pensión como % del salario Crecimiento esperado de los pensionados y jubilados (como %) Crecimiento esperado de los activos (como %) Edad de Jubilación o Pensión Esperanza de vida <p>Ingresos del Fondo</p> <ul style="list-style-type: none"> Ingresos Anuales al Fondo de Pensiones <p>Nómina anual</p> <ul style="list-style-type: none"> Activos Pensionados y Jubilados Beneficiarios de Pensionados y Jubilados <p>Monto mensual por pensión</p> <ul style="list-style-type: none"> Máximo Mínimo Promedio <p>Monto de la reserva</p> <p>Valor presente de las obligaciones</p> <ul style="list-style-type: none"> Pensiones y Jubilaciones en curso de pago Generación actual Generaciones futuras <p>Valor presente de las contribuciones asociadas a los sueldos y salarios futuros de jubilación X%</p> <ul style="list-style-type: none"> Generación actual Generaciones futuras <p>Valor presente de aportaciones</p> <ul style="list-style-type: none"> Generación actual Generaciones futuras Otros Ingresos <p>Déficit/superávit actuarial</p> <ul style="list-style-type: none"> Generación actual Generaciones futuras <p>Periodo de suficiencia</p> <ul style="list-style-type: none"> Año de descapitalización Tasa de rendimiento <p>Estudio actuarial</p> <ul style="list-style-type: none"> Año de elaboración del estudio actuarial Empresa que elaboró el estudio actuarial 					